nr 5/17 maj

Aktualności Będzińskie

nr 5/ maj (1284) miesięcznik egz. bezpłatny nakład:27.000 egz. ISSN 1233-5223

Zmiany nazw ulic są koniecznością nie tylko w Będzinie 2

Pół wieku razem – kolejne pary małżeńskie świętują swój jubileusz 8-9

Pierwsze majowe dni spędźmy na sportowo 16

MIASTO / INWESTYCJE 1-6,

KULTURA / ROZRYWKA 8-12, 16

TURYSTYKA / SPORT / EKOLOGIA 7,13- 15

Nagrody Miasta przyznane

PODCZAS KWIETNIOWEJ SESJI RADY MIEJSKIEJ WRĘCZONO NAGRODY MIASTA BĘDZINA ZA DZIAŁALNOŚĆ ARTYSTYCZNĄ, KULTURALNĄ ORAZ SPORTOWĄ

Laureatami nagród za osiągnięcia w dziedzinie twórczości artystycznej, upowszechniania i ochrony kultury za całokształt działalności, którym wręczone zostały statuetki Jana Dormana, zostali: Towarzystwo Przyjaciół Grodźca; Adam Szydłowski – autor i redaktor wielu publikacji poświęconych kulturze żydowskiej, odkrywca 3 domów modlitwy w Będzinie; instytucje kultury: Miejska i Powiatowa Biblioteka Publiczna, Muzeum Zagłębia, Teatr Dzieci Zagłębia.

Statuetka za szczególne osiągnięcia w 2016 roku wręczona została Lidii Stefek – podróżniczce, poetce i autorce bloga kulturalno-podróżniczego.

Laureatami nagród Miasta Będzina dla osób fizycznych za osiągnięte wyniki sportowe oraz trenerów i innych osób wyróżniających się osiągnięciami w działalności sportowej za całokształt działalności zostali: Justyna Tulicka – założycielka sekcji pływackiej w Będzinie, trenerka nauki pływania; Jolanta Poświat – trenerka judo; Wiesław Milewski – wiceprezes Śląskiego Związku Piłki Nożnej podokręgu Sosnowiec; Damian Koch – zawodnik piłki nożnej; Damian Wysocki – trener kick boxingu, instruktor strzelectwa; Stelio DeRocco – trener drużyny siatkarskiej MKS Będzin.

Nagrody za osiągnięcia sportowe w 2016 roku otrzymali: Dawid Woch – zawodnik MKS Będzin; Przemysław Segieta – wieloletni trener grup młodzieżowych piłki siatkowej w Będzinie; Łukasz Kozub – zawodnik MKS Będzin; Martyna Greń – zawodniczka UKS Dragon i wyczynowej sekcji pływackiej; Wojciech Słota – zawodnik UKS Dragon i wyczynowej sekcji pływackiej.

Podczas uroczystości wystąpiła Ewelina Binkowska, piosenkarka,

pianistka, artystka estrady, urodzona w Będzinie. Zaśpiewała kompozycję swojego autorstwa oraz znane wszystkim przeboje.

W dalszej części sesji podjęte zostały m.in. uchwały w sprawach: przyjęcia „Oceny zasobów pomocy społecznej dla Gminy Będzin za rok 2016"; wzoru deklaracji o wysokości opłaty za gospodarowanie odpadami komunalnymi składanej przez właścicieli nieruchomości; zmiany uchwały Rady Miejskiej Będzina z dnia 28 listopada 2014 roku w sprawie powołania Komisji Polityki Społecznej Miasta Rady Miejskiej Będzina; nadania imienia Jana Marcina Szancera Przedszkolu Miejskiemu nr 10 przy ulicy Kieleckiej.

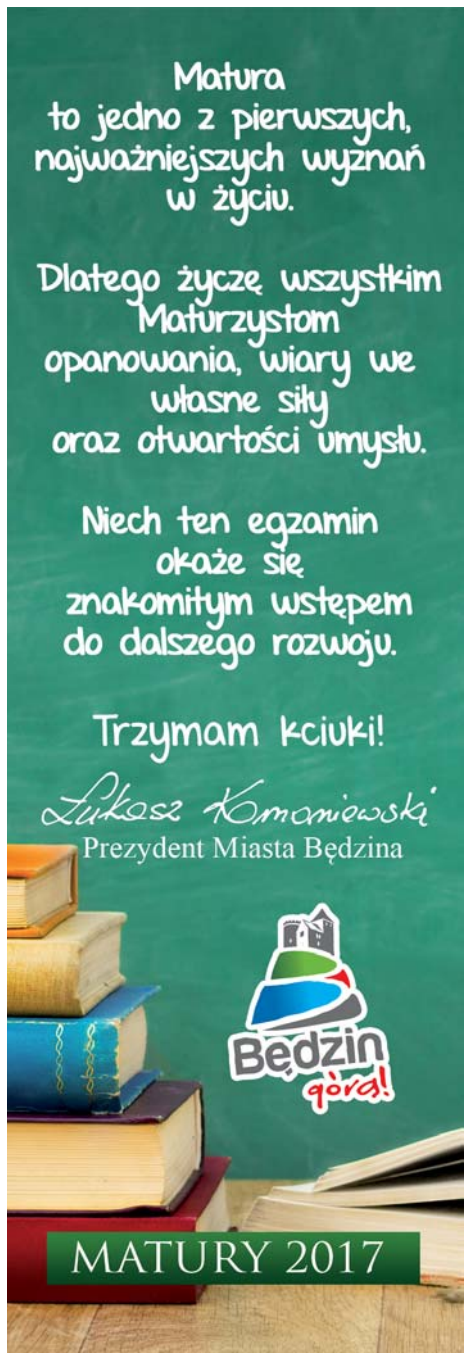

SZUKASZ PRACY? PRZYJDŹ DO NAS!

Johnson Electric Group to niekwestionowany lider w produkcji silników, przełączników i mikroprzełączników. Nasze podsystemy ruchu wykorzystywane są w wielu gałęziach przemysłu, m.in. w motoryzacji, AGD, automatyce budynków, inżynierii sanitarnej oraz wielu innych. Jesteśmy solidnym partnerem dla naszych Klientów.

Do naszego zakładu zatrudnimy od zaraz osoby na stanowisko:

MONTER OPERATOR

JOHNSON ELECTRIC
innovating motion

Podstawowe obowiązki:
- Montaż elementów

Wymagania:
- Zdolności manualne
- Dyspozycyjność do pracy w systemie 3-zmianowym również w weekendy i święta
- Gotowość do szybkiego podjęcia pracy

Oferujemy:
- Pomoc ze strony doświadczonej i wykwalifikowanej kadry pracowników
- Pracę w środowisku o wysokim standardzie procesów produkcyjnych
- Premie świąteczne, paczki mikołajkowe, pikniki rodzinne

Wyślij swoje CV już dziś na adres: rekrutacja.poland@johnsonelectric.com
Masz pytania? Zadzwoń: 32 295 26 26 lub 32 295 28 95
Johnson Electric Poland, Będzin ul. Cieszkowskiego 26

DRODZY CZYTELNICY

Przed nami długi weekend, a za oknem – tuż przed wysłaniem gazety do druku – ulewa.
Bez względu na pogodę zapraszam jednak na imprezy związane z kolejną będzińską majówką.
Młodzież utalentowaną sportowo zapraszam na testy rekrutacyjne do klas sportowych, a uzdolnioną muzycznie – na badanie predyspozycji w będzińskiej Państwowej Szkole Muzycznej.
Wszystkie szczegóły znajdziecie Państwo w tym wydaniu gazety.
Gratuluję też wszystkim, którzy podczas kwietniowej sesji Rady Miejskiej otrzymali nagrody Miasta Będzina.
A teraz życzenia połamania piór dla tegorocznych maturzystów.
Choć nie mam pewności, czy właśnie tego życzy się w czasach zaawansowanych technologii...
Moje liceum 3 czerwca świętować będzie już 115 lat istnienia...
Drodzy Absolwenci Kopernika – przybywajcie na zjazd i wieczorny bal!

Marta Sowińska-Kłosowska
redaktor naczelna

URZĄD MIEJSKI W BĘDZINIE DZIAŁA W GODZINACH:

PONIEDZIAŁKI
7.30 – 17.00

PIĄTKI
7.30 – 14.00

POZOSTAŁE DNI ROBOCZE
7.30 – 15.30

AKTUALNOŚCI BĘDZIŃSKIE
www.bedzin.pl
redakcja@ok.bedzin.pl

Adres redakcji: 42-500 Będzin, ul. Małachowskiego 43
tel. (32) 775 82 00
Redaktor naczelna: Marta Sowińska-Kłosowska, redakcja@ok.bedzin.pl
Redaguje zespół.
Wydawca: Ośrodek Kultury w Będzinie, ul. Małachowskiego 43
Skład: emildesign
Korekta: Wioletta Bagnicka
Druk: POLSKAPRESSE Sp. z o.o. ul. Baczyńskiego 25A, 41-203 Sosnowiec Milowice
Nakład: 27 000 egz.
ISSN 1233-5223

Redakcja zastrzega sobie prawo do poprawek i skrótów nadesłanych tekstów oraz nie zwraca materiałów nie zamówionych. Za treść reklam redakcja nie ponosi odpowiedzialności.

ZMIANY NAZW ULIC SĄ KONIECZNOŚCIĄ – NIE TYLKO W BĘDZINIE

Na początku roku Rada Miejska powołała Komisję ds. analizy zmian nazw budowli, obiektów i urządzeń użyteczności publicznej na terenie miasta. Powstanie tej doraźnej komisji spowodowane jest uchwaleniem przez parlament w kwietniu ubiegłego roku ustawy o zakazie propagowania komunizmu lub innego ustroju totalitarnego przez nazwy budowli, obiektów i urządzeń użyteczności publicznej. Na jej podstawie Rada Miejska zmuszona została przez ustawodawcę do dokonania analizy nazw ulic w Będzinie i przedstawienia propozycji zmian nazw symbolizujących komunizm lub inny ustrój totalitarny (np. nazizm czy faszyzm).
Zmiany te należy wprowadzić zgodnie z narzuconym przez ustawę terminem do 2 września br. Komisja obecnie analizuje nazwy ulic. Zamierza przedstawić Radzie Miejskiej propozycje zmian nazw ulic zaopiniowanych do zmiany – zgodnie z ustawą – przez Instytut Pamięci Narodowej. Chce również zaproponować Radzie ujednolicenie i sprostowanie pisowni istniejących nazw ulic oraz nadanie nazw parkom i skwerom.

Z okazji Dnia Strażaka

**wszystkim strażakom składam najserdeczniejsze życzenia i gratulacje.
Życzę Wam bezpiecznych i szczęśliwych powrotów z akcji, a także zdrowia, szczęścia oraz wszelkiej pomyślności w życiu osobistym.
Dziękuję za poświęcenie i codzienną gotowość do niesienia pomocy mieszkańcom Będzina.**

Prezydent Będzina Łukasz Komoniewski

Rada Miejska Będzina podjęła uchwałę w sprawie związku metropolitalnego

Podczas nadzwyczajnej sesji Rady Miejskiej Będzina podjęta została uchwała w sprawie przeprowadzenia konsultacji społecznych dotyczących związku metropolitalnego.

W związku z wejściem w życie ustawy o związku metropolitalnym w województwie śląskim, każda gmina, mająca wejść w skład związku, jest zobowiązana do przeprowadzenia konsultacji społecznych wśród swoich mieszkańców. Celem tych konsultacji jest poznanie opinii mieszkańców na temat przystąpienia gminy, którą zamieszkują do związku metropolitalnego.

W Będzinie proces konsultacyjny rozpoczął się 13 kwietnia i trwał przez dwa tygodnie.

Ankiety dostępne były w Urzędzie Miejskim, Ośrodku Kultury, Muzeum Zagłębia, Miejskiej i Powiatowej Bibliotece Publicznej, Ośrodku Sportu i Rekreacji oraz Miejskim Ośrodku Pomocy Społecznej w Będzinie, a także online.

Na stronie www.gzm.org.pl w zakładce NOWA METROPOLIA znajdują się podstawowe informacje o związku metropolitalnym i korzyściach z jego utworzenia.

Jest szansa na uratowanie szpitala

Po ostatnim okresie zapaści będziński szpital ma szansę wyjść na prostą.
Działania nowej dyrekcji szpitala oraz nowo utworzonego Zarządu Powiatu Będzińskiego dają nadzieję na pozytywne rozwiązanie kilku kwestii związanych z funkcjonowaniem placówki.
Po wprowadzeniu zaplanowanych zmian jest szansa, że dług szpitala będzie malał.
Od połowy maja w będzińskim szpitalu funkcjonować będzie nocna i świąteczna opieka zdrowotna (lekarska i pielęgniarska). Wieczorem, w nocy i w dni ustawowo wolne od pracy mieszkańcy Będzina będą mogli w sytuacji nagłego zachorowania czy pogorszenia stanu zdrowia skorzystać z porady lekarza czy pielęgniarki na miejscu, bez konieczności szukania pomocy poza granicami Będzina, w miastach ościennych.
W planach PZZOZ jest także odtworzenie zamkniętego Oddziału Okulistycznego. Ogłoszony został również przetarg, który ma doprowadzić do utworzenia Oddziału Intensywnej Opieki Medycznej. Takie działania pozwoliłyby z optymizmem patrzeć w przyszłość. Podobnie jak wprowadzana sukcesywnie reorganizacja związana z analizą efektywności pracy. Pozyskanie nowych kontraktów byłoby natomiast punktem wyjścia do zniwelowania strat szpitala i pozwoliłoby na przeprowadzenie inwestycji.

Pisanka XXL na Jarmarku Wielkanocnym

Będziński Jarmark Wielkanocny wpisał się już na stałe w kalendarz wydarzeń odbywających się w naszym mieście. Kiermaszowi towarzyszyły liczne atrakcje, głównie dla najmłodszych mieszkańców – animacje, gry i zabawy oraz malowanie pisanki w rozmiarze XXL.

Ośrodek Kultury w Będzinie wynajmie:

- CZTERY POMIESZCZENIA. JEDNO O POWIERZCHNI 36 M² ORAZ TRZY POMIESZCZENIA PO 21 M²,
- POWIERZCHNIE REKLAMOWE NA TABLICACH I SŁUPACH OGŁOSZENIOWYCH NA TERENIE CAŁEGO BĘDZINA.

SZCZEGÓŁOWE INFORMACJE POD NUMEREM TELEFONU: 662 19 74 95, (32) 775-82-00 WEW. 12. OD PONIEDZIAŁKU DO PIĄTKU OD 8.00 DO 14.00. ORAZ NA STRONIE: WWW.OK.BEDZIN.PL

OŚRODEK KULTURY W BĘDZINIE

Wyspiański ma 100 lat!

II Liceum Ogólnokształcące im. Stanisława Wyspiańskiego w Będzinie świętowało jubileusz 100-lecia szkoły. Uroczyste obchody poprzedziło symboliczne przekazanie na ręce uczniów „klucza do miasta". – Gratuluję i życzę wielu kolejnych lat owocnej pracy oraz wspaniałych wychowanków – mówił prezydent Łukasz Komoniewski, przekazując klucz.

W dwudniowych uroczystościach wzięła udział młodzież oraz absolwenci, nauczyciele, byli pedagodzy, a także wszyscy przyjaciele „Wyspiana".

W Teatrze Dzieci Zagłębia im. Jana Dormana w Będzinie odbyła się uroczysta gala z udziałem zaproszonych gości. Na scenie wystąpili uczniowie jubilatki, młodzi aktorzy zaprezentowali sztukę „Bóg mordu" autorstwa francuskiej dramatopisarki Yasminy Rezy.

Drugiego dnia odsłonięto tablicę pamiątkową, odbyły się wykłady oraz zwiedzanie szkoły. Prezydent złożył na ręce dyrektor Agnieszki Hetman gratulacje, życzenia kolejnych sukcesów i wszelkiej pomyślności.

DO 7 MAJA GŁOSUJMY NA WODNY PLAC ZABAW!

Wodny plac zabaw w Będzinie zakwalifikował się do drugiego etapu konkursu Inwestycja roku, którego celem jest wyłonienie i nagrodzenie inwestycji odznaczających się szczególnymi walorami w takich obszarach jak: energooszczędność, zagospodarowanie urbanistyczne, funkcjonalność i użyteczność.
Na inwestycję roku 2016 można głosować do 7 maja na stronie www.inwestycjaroku.pl/uczestnicy/32/wodny-plac-zabaw.
Konkurs ma na celu promocję innowacyjności, postaw proinwestycyjnych oraz proekologicznych oraz inwestycji wyróżniających się na tle innych nowoczesnością i użytecznością zastosowanych rozwiązań.

Kampania edukacyjna „W zgodzie z naturą"

Konferencja pod nazwą „Myśleć globalnie – działać lokalnie" rozpoczynająca kampanię edukacyjną kierowaną do mieszkańców Będzina odbyła się w sali sesyjnej Urzędu Miejskiego.

Wykłady przeprowadzili eksperci w dziedzinie ochrony środowiska, ochrony zdrowia i odnawialnych źródeł energii dr hab. Piotr Łaszczyca, dr Agnieszka Błońska, dr Teresa Nowak, którzy pracują na Uniwersytecie Śląskim w Katowicach. Kampania edukacyjna „W zgodzie z naturą" prowadzona jest przy współfinansowaniu Wojewódzkiego Funduszu Ochrony Środowiska i Gospodarki Wodnej w Katowicach.

Nagrodzono kolejne projekty zielonych pracowni

Wojewódzki Fundusz Ochrony Środowiska i Gospodarki Wodnej w Katowicach

Miejski Zespół Szkół Nr 3 w Będzinie został laureatem konkursu Zielona Pracownia_Projekt 2017 zorganizowanego po raz trzeci przez Wojewódzki Fundusz Ochrony Środowiska w Katowicach.

Konkurs skierowany był dla szkół podstawowych i średnich oraz organów prowadzących placówki oświatowe z terenu województwa śląskiego. Jego celem było nagrodzenie najlepszych projektów ekopracowni, których przyszła realizacja wpłynie znacząco na podniesienie świadomości ekologicznej uczniów poprzez uatrakcyjnienie warunków nauczania oraz zastosowanie kreatywnych rozwiązań zagospodarowania przestrzeni szkolnej.

W konkursie oceniane były: pomysł na zagospodarowanie pracowni – wykorzystanie przestrzeni, funkcjonalność, estetyka, kreatywność, innowacyjność rozwiązań; różnorodność pomocy dydaktycznych, wyposażenia i sprzętu oraz zasadność ich zakupu.

Na tegoroczną edycję wpłynęła rekordowa liczba prac – 132. Laureaci wygrali nagrody pieniężne oraz prawo do udziału w konkursie „Zielona pracownia 2017", w którym nagrodą będzie dofinansowanie do 80 % na realizację projektu.

UWAGA

Ciekawe oferty, atrakcyjne ceny

Dla wszystkich zainteresowanych zainwestowaniem w Będzinie Prezydent Miasta ogłasza kolejne przetargi

Będzin Inwestycyjne Serce Zagłębia

I przetargi pisemne nieograniczone na sprzedaż inwestycyjnych nieruchomości niezabudowanych, stanowiących własność Gminy Będzin, położonych w Będzinie przy ul. Cieszkowskiego.

Przedmiotem przetargów są nieruchomości oznaczone na karcie mapy 57 obręb Będzin poniżej wymienionymi numerami geodezyjnymi działek:
Działka nr 67 o pow. 3871 m2 położona bezpośrednio przy ul. Cieszkowskiego – cena wywoławcza 354.000,00 zł netto.
Wadium uprawniające do uczestnictwa w przetargu wynosi – 36.000,00 zł

Działka nr 68 o pow. 3804 m2 wraz z udziałem wynoszącym 1/6 niewydzieloną część w działce oznaczonej numerem geodezyjnym 71 karta mapy 57 obręb Będzin o pow. ogólnej 6407 m2, stanowiącej wewnętrzną komunikację łączącą działkę inwestycyjną z drogą publiczną – ul. Cieszkowskiego – cena wywoławcza 350.000,00 zł netto.
Wadium uprawniające do uczestnictwa w przetargu wynosi – 35.000,00 zł

Działka nr 69 o pow. 3448 m2 wraz z udziałem wynoszącym 1/6 niewydzieloną część w działce oznaczonej numerem geodezyjnym 71 karta mapy 57 obręb Będzin o pow. ogólnej 6407 m2, stanowiącej wewnętrzną komunikację łączącą działkę inwestycyjną z drogą publiczną – ul. Cieszkowskiego – cena wywoławcza 320.000,00 zł netto.
Wadium uprawniające do uczestnictwa w przetargu wynosi – 32.000,00 zł

Działka nr 70 o pow. 3499 m2 wraz z udziałem wynoszącym 1/6 niewydzieloną część w działce oznaczonej numerem geodezyjnym 71 karta mapy 57 obręb Będzin o pow. ogólnej 6407 m2, stanowiącej wewnętrzną komunikację łączącą działkę inwestycyjną z drogą publiczną – ul. Cieszkowskiego – cena wywoławcza 324.000,00 zł netto.
Wadium uprawniające do uczestnictwa w przetargu wynosi – 33.000,00 zł

Do cen sprzedaży nieruchomości ustalonych podczas przetargów doliczony zostanie podatek VAT w stawce 23%.

Dla w/w nieruchomości prowadzona jest księga wieczysta KA1B/00055570/9
Przeznaczenie w miejscowym planie zagospodarowania przestrzennego:

Teren obiektów produkcyjnych, składów i magazynów oraz zabudowy usługowej – symbol planu C1. P-U.

Część jawna przetargów odbędzie się w siedzibie Urzędu Miejskiego w Będzinie ul. 11 Listopada 20, 42-500 Będzin, sala nr 101, I piętro w dniu 12 maja 2017 roku o godzinach:
9.00 – działka nr 67,
9.30 – działka nr 68 wraz z udziałem w drodze wewnętrznej,
10.00 – działka nr 69 wraz z udziałem w drodze wewnętrznej,
10.30 – działka nr 70 wraz z udziałem w drodze wewnętrznej.

PODMIOTY ZAINTERESOWANE UCZESTNICTWEM W POWYŻSZYCH PRZETARGACH WINNY:
- zapoznać się z regulaminami przetargowymi zawierającymi m.in. szczegóły dotyczące warunków przetargu i wymaganej zawartości oferty dostępnymi w Wydziale Gospodarki Nieruchomościami Urzędu Miejskiego w Będzinie ul. 11 Listopada 20, pokój 107 I piętro oraz na stronie www.bip.bedzin.pl
- najpóźniej do dnia 9 maja 2017 roku wpłacić wadium uprawniające do udziału w przetargu na sprzedaż danej działki na konto depozytowe Urzędu Miejskiego w Będzinie – Wydziału Księgowo – Budżetowego w ING Banku Śląskim S.A. Oddział w Będzinie Nr 44 1050 1142 1000 0023 0074 0087.

Wymagane jest, aby w podanym terminie wadium znajdowało się na koncie organizatora przetargu.

najpóźniej do dnia 9 maja 2017 roku do godz. 15.00 złożyć ofertę przetargową. Ofertę sporządzoną w języku polskim, w zamkniętej kopercie, opisanej I przetarg na sprzedaż nieruchomości niezabudowanej, położonej w Będzinie przy ul. Cieszkowskiego, oznaczonej numerem geodezyjnym działki (podać właściwy numer działki)" należy złożyć w Urzędzie Miejskim w Będzinie przy ulicy 11 Listopada 20 w sekretariacie Prezydenta Miasta.

Uwaga! Oferty, których zawartość nie będzie zgodna z wymogami organizatora przetargu, a także te które złożone zostaną po terminie, nie zostaną zakwalifikowane do niejawnej części przetargu.

I przetargi pisemne nieograniczone na sprzedaż inwestycyjnych nieruchomości niezabudowanych, stanowiących własność Gminy Będzin, położonych w Będzinie przy ul. Cieszkowskiego.

Przedmiotem przetargów są nieruchomości oznaczone na karcie mapy 57 obręb Będzin poniżej wymienionymi numerami geodezyjnymi działek:

Działka nr 64 o pow. 1 ha 2487 m2 wraz z udziałem wynoszącym 1/6 niewydzieloną część w działce oznaczonej numerem geodezyjnym 71 karta mapy 57 obręb Będzin o pow. ogólnej 6407 m2, stanowiącej wewnętrzną komunikację łączącą działkę inwestycyjną z drogą publiczną – ul. Cieszkowskiego – cena wywoławcza 1.018.000,00 zł netto.
Wadium uprawniające do uczestnictwa w przetargu wynosi – 101.000,00 zł

Działka nr 65 o pow. 1 ha 2274 m2 wraz z udziałem wynoszącym 1/6 niewydzieloną część w działce oznaczonej numerem geodezyjnym 71 karta mapy 57 obręb Będzin o pow. ogólnej 6407 m2, stanowiącej wewnętrzną komunikację łączącą działkę inwestycyjną z drogą publiczną – ul. Cieszkowskiego – cena wywoławcza 1.008.000,00 zł netto.
Wadium uprawniające do uczestnictwa w przetargu wynosi – 100.000,00 zł

Do cen sprzedaży nieruchomości ustalonych podczas przetargów doliczony zostanie podatek VAT w stawce 23%.

Dla w/w nieruchomości prowadzona jest księga wieczysta KA1B/00055570/9
Przeznaczenie w miejscowym planie zagospodarowania przestrzennego:

Teren obiektów produkcyjnych, składów i magazynów oraz zabudowy usługowej – symbol planu C1. P-U.

Część jawna przetargów odbędzie się w siedzibie Urzędu Miejskiego w Będzinie ul. 11 Listopada 20, 42-500 Będzin, sala nr 101, I piętro w dniu 12 czerwca 2017 roku o godzinach:
10.00 – działka nr 64 wraz z udziałem w drodze wewnętrznej,
10.30 – działka nr 65 wraz z udziałem w drodze wewnętrznej,

PODMIOTY ZAINTERESOWANE UCZESTNICTWEM W POWYŻSZYCH PRZETARGACH WINNY:
- zapoznać się z regulaminami przetargowymi zawierającymi m.in. szczegóły dotyczące warunków przetargu i wymaganej zawartości oferty dostępnymi w Wydziale Gospodarki Nieruchomościami Urzędu Miejskiego w Będzinie ul. 11 Listopada 20, pokój 107 I piętro oraz na stronie www.bip.bedzin.pl
- najpóźniej do dnia 8 czerwca 2017 roku wpłacić wadium uprawniające do udziału w przetargu na sprzedaż danej działki na konto depozytowe Urzędu Miejskiego w Będzinie – Wydziału Księgowo – Budżetowego w ING Banku Śląskim S.A. Oddział w Będzinie Nr 44 1050 1142 1000 0023 0074 0087.

Wymagane jest, aby w podanym terminie wadium znajdowało się na koncie organizatora przetargu.

Najpóźniej do dnia 8 czerwca 2017 roku do godz. 15.00 złożyć ofertę przetargową. Ofertę sporządzoną w języku polskim, w zamkniętej kopercie, opisanej „I przetarg na sprzedaż nieruchomości niezabudowanej, położonej w Będzinie przy ul. Cieszkowskiego, oznaczonej numerem geodezyjnym działki (podać właściwy numer działki)" należy złożyć w Urzędzie Miejskim w Będzinie przy ulicy 11 Listopada 20 w sekretariacie Prezydenta Miasta.

Uwaga! Oferty, których zawartość nie będzie zgodna z wymogami organizatora przetargu, a także te które złożone zostaną po terminie, nie zostaną zakwalifikowane do niejawnej części przetargu.

W przypadku nie przystąpienia przez osoby wygrywające przetarg do notarialnej umowy sprzedaży prawa użytkowania wieczystego gruntu w terminie ustalonym przez sprzedającego, Prezydent Miasta Będzina może odstąpić od zawarcia notarialnej umowy sprzedaży, a wpłacone wadium nie będzie podlegać zwrotowi.
Wszelkich informacji dotyczących przetargu udziela Wydział Gospodarki Nieruchomościami w Urzędzie Miejskim w Będzinie, telefon 32 267 92 35. Prezydent Miasta Będzina zastrzega sobie możliwość odwołania przetargu.

INWESTYCJE NA TERENIE MIASTA

MURY ZEWNĘTRZNE ZAMKU W NAPRAWIE

Kończy się I etap prac realizowanych w ramach zadania pod nazwą „Wzmocnienie, renowacja i naprawa na zamku w Będzinie wybrzuszonych fragmentów kamiennego lica obwodowego muru zewnętrznego zamku wraz z przyległymi przyporami od strony północno-wschodniej".

NOWA SALA GIMNASTYCZNA PRZY SZKOLE PODSTAWOWEJ NR 1

Trwa budowa nowej, większej sali gimnastycznej przy Szkole Podstawowej nr 1. Będzie to nowoczesna sala, na której zajęcia wychowania fizycznego będą mogły odbywać się w komfortowych warunkach.
W ramach prac przebudowano fragment sieci gazociągowej średniego ciśnienia, co było niezbędne, by przejść do kolejnych etapów.

WKRÓTCE NOWY PLAC ZABAW, SCHODY I CHODNIKI PRZY PRZEDSZKOLU MIEJSKIM NR 4 NA SYBERCE

Przy Przedszkolu Miejskim nr 4 trwa drugi etap prac związanych z termomodernizacją. W zakres prac wchodzi budowa nowych schodów, chodników wokół budynku oraz placu zabaw.

BOISKO, BIEŻNIA I PLAC ZABAW PRZY SZKOLE PODSTAWOWEJ NR 6

Przy Szkole Podstawowej nr 6 powstaje boisko wielofunkcyjne, bieżnia i plac zabaw. Nawierzchnia jest już przygotowana pod położenie kolejnych warstw: masy asfaltowej i nawierzchni poliuretanowej, jednak warunki pogodowe nie pozwalają na przeprowadzenie prac. Inwestycja planowo zakończy się do 30 czerwca br.

PRZEBUDOWA KANALIZACJI W ULICY OKRZEI W GRODŹCU

Od marca trwa przebudowa kanalizacji ogólnospławnej wraz z wymianą przyłączy kanalizacji sanitarnej w ulicy Okrzei w Grodźcu. Prace, które zbliżają się już do końca ulicy, potrwają do maja. Po ich zakończeniu rozpocznie się wymiana nawierzchni jezdni i chodników.

MODERNIZACJA OŚWIETLENIA ULICZNEGO

Przy ulicy Żwirki i Wigury zakończyły się prace związane z modernizacją oświetlenia ulicznego. Stare betonowe słupy zastąpiono nowoczesnymi lampami wykonanymi z aluminium – łącznie wymieniono 10 sztuk. Nowe oświetlenie pozwoli na zwiększenie komfortu i bezpieczeństwa mieszkańców.

Badania przesiewowe słuchu dla uczniów klas I

Programem badań przesiewowych będą objęci uczniowie klas I szkół podstawowych z terenu miasta Będzina, których rodzice lub opiekunowie prawni wyrażą zgodę w formie pisemnej na przeprowadzenie badań.

Badania przeprowadzane będą na terenie będzińskich szkół podstawowych i obejmować będą:

- otoskopowanie uszu,
- badanie słuchu audiometrem (audiometria tinalna).

W przypadku stwierdzenia niedosłuchu dziecko skierowane zostanie na badania w kabinie ciszy na terenie Będzina (audiometria tonalna, powietrzna, kostna i słowna) oraz tympanometrię. Rodzice otrzymają informację o wynikach badań słuchu, a w przypadku wykrycia zaburzeń informacje na temat dalszego postępowania.

Realizatorem badań będzie Niepubliczny Zakład Opieki Zdrowotnej „AUDIO-MED" Centrum Obsługi Źle Słyszących z siedzibą w Będzienie przy ulicy Piłsudskiego 24, wyłoniony w drodze otwartego konkursu ofert.

Problemy ze słuchem dzieci w wieku szkolnym to coraz powszechniejszy problem.

Dzieci, które niedosłyszą proszą o powtarzanie wypowiedzi, mówią przez nos lub zbyt głośno, nie odpowiadają na zadawane pytania. Zasób ich słownictwa jest ograniczony, wypowiedzi proste, mało komunikatywne, często niepoprawne, a wymowa niewyraźna. Mają problem z przyswajaniem wiedzy w szkole.

Zaburzenia słuchu negatywnie wpływają również na zachowanie dziecka i jego ogólny rozwój. Niedosłuch powoduje problemy z koncentracją, adaptacją do środowiska, komunikowaniem się, może wystąpić u dziecka agresja czy wycofanie. Aby uniknąć braków i deficytów, które narastają z każdym dniem funkcjonowania bez poprawnej diagnozy i ewentualnej opieki terapeutycznej należy wykluczyć wady, które powodują te deficyty.

Wczesne rozpoznawanie wad i zaburzeń słuchu zapobiega ich pogłębianiu się, a jednocześnie zwiększa szansę na całkowite wyleczenie. Przesiewowe badania słuchu w klasach I szkół podstawowych mają duże znaczenie dla przyszłości dzieci. Jak pokazują badania kliniczne, wczesne wykrycie zaburzeń słuchu u dzieci umożliwia efektywne wdrożenie odpowiednich działań leczniczych, rehabilitacyjnych oraz profilaktycznych, które prowadzą do złagodzenia lub usunięcia różnego rodzaju zaburzeń i dysfunkcji, a tym samym do stworzenia wszystkim dzieciom równych szans edukacyjnych.

II Memoriał Rafała Sznajdera

8 kwietnia odbył się międzynarodowy turniej w szabli dziewcząt i chłopców, będący jednocześnie Pucharem Zagłębia.

Memoriał zorganizowano w trzecią rocznicę śmierci Rafała Sznajdera – polskiego szermierza, szablisty, trzykrotnego olimpijczyka, sędziego i działacza w tej dyscyplinie.

Honorowy patronat nad wydarzeniem objęli m.in. Marszałek Województwa Śląskiego oraz Prezydent Miasta Będzina Łukasz Komoniewski, a nagrody wręczał m.in. wiceprezydent Rafał Adamczyk.

W zawodach zaprezentowały się m. in. uczennice z Miejskiego Zespołu Szkół nr 4 w Będzinie, które na co dzień trenują w Towarzystwie Miłośników Szermierki – Zagłębie.

Folklor regionu oczami dzieci

O tym, że dzieci dobrze znają piękny folklor swojego regionu można było przekonać się podczas konkursu „Wiedzy o Będzinie", który odbył się w Ośrodku Kultury.

Specjalnie na tę okoliczność dla najmłodszych zaśpiewał Zespół Folklorystyczny „Grodźczanie", który zaprezentował się w swoich pięknych ludowych strojach. Na scenie wystąpił również zespół wokalno – taneczny „Małe Zagłębie" działający przy Szkole Podstawowej nr 10 w Będzinie.

Zadaniem przedszkolaków, które uczestniczyły w konkursie było pomalowanie na specjalnie przygotowanych kartkach, tradycyjnego stroju ludowego, z czym poradziły sobie doskonale. Były też wspólne tańce, a na koniec wszystkie dzieci otrzymały nagrody i dyplomy.

VIII Olimpiada sportowa przedszkolaków

12 kwietnia w hali sportowej Szkoły Podstawowej nr 4 odbyła się VIII Olimpiada Sportowa Przedszkolaków pod honorowym patronatem Prezydenta Miasta Będzina Łukasza Komoniewskiego.

W zawodach wzięły udział dzieci z 10 będzińskich przedszkoli oraz oddziałów przedszkolnych funkcjonujących w szkołach podstawowych. Zawody odbywały się w dwóch kategoriach wiekowych – dzieci młodsze z rocznika 2011 i dzieci starsze z rocznika 2010.

Przedszkolaki rywalizowały w konkurencjach sportowych opartych na grach i zabawach. Uroczystość uatrakcyjniły występy taneczne dzieci z Przedszkola Miejskiego nr 6 i oddziału przedszkolnego funkcjonującego w Szkole Podstawowej nr 4 oraz zabawa z zawodnikami klubu siatkarskiego MKS Będzin.

Wszyscy uczestnicy olimpiady zostali uhonorowani złotymi medalami. Do placówek wrócili z pamiątkowymi pucharami i dyplomami.

Spotkanie z historią w Teatrze Dzieci Zagłębia

W Teatrze Dzieci Zagłębia miała miejsce prezentacja na temat II wojny światowej przedstawiona przez gościa z Holandii, Egida Schoonbrooda. Głównym jej tematem były wojenne losy I Dywizji Pancernej, a także generała Maczka oraz generała Sikorskiego.

Prelekcji towarzyszył występ uczniów z Państwowej Szkoły Muzycznej I stopnia im. Fryderyka Chopina.

Zrób mammografię na wiosnę! Badania w Będzinie 18 i 19 maja. Zapisz się już dzisiaj!

Niezwykle ważne jest, aby badanie wykonywać od 50. roku życia, co daje możliwość odbycia pełnych 10 rund badań przesiewowych oraz wykrycie ewentualnych zmian nowotworowych we wczesnym etapie ich rozwoju.

Panie, które w 2017 roku kończą 50 lat właśnie w tym roku wchodzą do programu, który umożliwia badania bezpłatnie i bez skierowania.

Mammografia trwa jedynie kilka minut i polega na zrobieniu 4 zdjęć rentgenowskich. Pozwala na rozpoznanie i wykrycie tzw. zmian bezobjawowych (guzków oraz innych nieprawidłowości w piersi) w bardzo wczesnym etapie rozwoju, wtedy, kiedy nie są one wyczuwalne przez kobietę lub lekarza, co bardzo istotnie zwiększa szansę wyleczenia.

Tylko regularne kontrolowanie stanu zdrowia pozwala ocenić, czy w naszym organizmie nie zachodzą niebezpieczne zmiany chorobowe. Niestety zadowalający wynik poprzedniego badania nie zawsze gwarantuje, że obecnie naszemu zdrowiu nie zagraża niebezpieczeństwo – nowotwór piersi. Czasami kobiety rezygnują z kolejnych badań, ułatwiając tym samym rozwój choroby. Rak nie boli, w początkowym stadium nie wpływa źle na nasze samopoczucie, przez co często zostaje zdiagnozowany zbyt późno.

Bezpłatne badania mammograficzne w mammobusie odbędą się już 18 i 19 maja przy Ośrodku Sportu i Rekreacji, ul. Sportowa 4 w Będzinie.

Badanie w ramach Populacyjnego Programu Wczesnego Wykrywania Raka Piersi jest bezpłatne, refundowane kobietom co 2 lata przez Narodowy Fundusz Zdrowia (lub co 12 miesięcy dla kobiet, które w ramach realizacji Programu otrzymały odpowiednie pisemne wskazanie). Nie jest wymagane skierowanie lekarskie. Na badania konieczna jest wcześniejsza rejestracja pod nr telefonu 58 666 24 44 lub na www.mammo.pl/formularz.

Call Center czynne jest od poniedziałku do soboty.

WAŻNE!

Z uwagi na zmiany w organizacji Programu Profilaktycznego Raka Piersi przez Ministerstwo Zdrowia nie są już wysyłane indywidualne zaproszenia na bezpłatne badania mammograficzne do kobiet urodzonych w roku 1966 oraz 1967.

Konkurs ekologiczny Moja Ziemia – Czysty Świat

Najważniejszą ideą konkursu jest upowszechnianie wiedzy z zakresu ekologii, promowanie ochrony środowiska i postaw proekologicznych, lansowanie zdrowego stylu życia i rozwijanie wiedzy o regionie. W tym roku idea oraz tematyka konkursu trafiła do 480 osób z polski i zagranicy.

Konkurs odbywa się pod honorowym patronatem Prezydenta Będzina Łukasza Komoniewskiego. W roku 2017 zmienił formułę na przedsięwzięcie o charakterze ogólnopolskim, a do dotychczasowych partnerów konkursu, biblioteki i urzędu miejskiego dołączyli TVP3 Katowice oraz Nadleśnictwo Siewierz.

Do zadań XIX edycji konkursu pt. „W sercu lasu" należało m. in. wykonanie płaskiej pracy plastycznej najlepiej z materiałów recyklingowych przedstawiającej las, przestrzennej pracy plastycznej prezentującej trop jednego leśnego zwierzęcia, prezentację w formie komiksu ulubionej formy aktywnego wypoczynku w lesie oraz przygotowanie filmu multimedialnego przedstawiającego możliwość wykorzystania drewna w życiu codziennym człowieka.

Laureatami tegorocznego konkursu zostali:

- Grupa I
  - I miejsce: Karol Strzelec ze Szkoły Podstawowej nr 51 w Katowicach
  - II miejsce: Emilia Wieczorek
  - III miejsce: Julia Rusek ze Szkoły Podstawowej nr 7 w Czeladzi
  - wyróżnienie: Roksana Koczubaj z SOSW w Dąbrowie Górniczej
- Grupa II
  - I miejsce: Lena Bałdysz z Miejskiego Zespołu Szkół nr 3 w Będzinie
  - II miejsce: Łucja Krawczyk ze Szkoły Podstawowej nr 8 w Będzinie
  - III miejsce: Klaudia Zarychta ze Szkoły Podstawowej nr 1 w Mierzęcicach
  - wyróżnienie: Daniel Sikorki ze Szkoły Podstawowej nr 1 w Mierzęcicach
  - Nagroda Specjalna Dyrektora MiPBP w Będzinie: Martyna Pustułka ze Szkoły Podstawowej nr 2 w Będzinie
  - Nagroda Specjalna Nadleśnictwa Siewierz: Monika Omasta ze Szkoły Podstawowej nr 3 w Będzinie
- Grupa III – szkoły gimnazjalne
  - I miejsce: Forgo Katalin z Węgier
  - II miejsce: Martyna Błądzińska z Gimnazjum nr 4 w Będzinie
  - III miejsce: Beata Nowak z Miejskiego Zespołu Szkół nr 3 w Będzinie
  - wyróżnienie: Klaudia Mazela z Gimnazjum nr 5 w Będzinie
- Grupa IV – szkoły ponadgimnazjalne
  - I miejsce: Kamil Wołodźko z ZSOiT w Wojkowicach
  - wyróżnienie: Oskar Nowacki z ZSOiT w Wojkowicach

Akcja szczepienia lisów

Śląski Wojewódzki Lekarz Weterynarii informuje, że do 7 maja 2017 r. na terenie całego województwa śląskiego prowadzona będzie akcja szczepienia lisów wolno żyjących przeciwko wściekliźnie.

Przynęta, zawierająca szczepionkę dla lisów do wyłożenia, ma postać małych brunatnych krążków o zapachu zepsutej ryby. Zapach przynęty lisy wyczuwają z odległości około 800 metrów. Podczas podjęcia przynęty przez lisa, tym samym przegryzieniu zatopionej w niej kapsułki zawierającej szczepionkę, w wyniku kontaktu szczepionkowego wirusa z błoną śluzową dochodzi do zaszczepienia lisa.

Akcja będzie prowadzona przy użyciu samolotów startujących z lotniska Katowice-Muchowiec. Szczepionka zostanie zrzucona z wysokości około 200 metrów, na obszarze ponad 10 tys. km2 powierzchni zielonych. W sumie na terenie całego województwa śląskiego zostanie wyłożonych 202620 dawek szczepionki (20 dawek szczepionki na 1 km2). Szczepionki będą zrzucane nie tylko nad lasami, ale również nad pozostałymi terenami zielonymi np. polami, łąkami, ogródkami działkowymi. Śląski Wojewódzki Lekarz Weterynarii apeluje do mieszkańców województwa o nie podnoszenie szczepionek z ziemi. Znalezioną przynętę należy pozostawić w danym miejscu. Należy pamiętać o tym, że „zapach ludzki" pozostawiony na przynęcie sprawia, że staje się ona nieatrakcyjna dla lisa.

Jednocześnie przypominamy, że przez dwa tygodnie po przeprowadzeniu akcji nie powinno się wyprowadzać zwierząt domowych na tereny zielone (lasy, pola, łąki).

Śląski Wojewódzki Lekarz Weterynarii informuje również, że sama przynęta nie jest niebezpieczna dla człowieka. Natomiast w przypadku otwarcia kapsułki, która znajduje się we wnętrzu przynęty, należy niezwłocznie skontaktować się z lekarzem medycyny, informując go o tym fakcie.

Po kontakcie z płynną zawartością kapsułki należy również bezzwłocznie umyć wodą z mydłem części ciała, które zetknęły się ze szczepionką.

Wszelkie dodatkowe informacje w ww. sprawie pod numerem telefonu: 32 42 88 611.

DZIESIĄTA ZAGŁĘBIOWSKA MASA KRYTYCZNA

3 maja po raz dziesiąty rowerzyści przejadą ulicami Zagłębia Dąbrowskiego.
Jubileuszowa Zagłębiowska Masa Krytyczna rusza spod Dworca Głównego w Sosnowcu 3 maja o godzinie 15.00. Przed startem od godziny 13.00 będą rozdawane odblaskowe kamizelki.
Trasa liczy około 17 kilometrów i biegnie przez Centrum Sosnowca, dzielnicę Zagórze, Dąbrowę Górniczą i Będzin do Czeladzi, gdzie na Rynku zaplanowana jest meta. Tam odbędzie się losowanie dziesięciu rowerów. Natomiast w Będzinie pod zamkiem na rowerzystów czekać będzie moc atrakcji.

Ogólnopolski Turniej Bezpieczeństwa w Ruchu Drogowym

W Szkole Podstawowej nr 10 odbył się miejski etap Ogólnopolskiego Turnieju Bezpieczeństwa w Ruchu Drogowym.

Wzięło w nim udział 8 zespołów ze szkół podstawowych i 4 zespoły ze szkół gimnazjalnych. Uczestnicy rozwiązywali testy wiedzy z zakresu ruchu drogowego oraz pokonywali tor przeszkód składający się z sześciu elementów.

W klasyfikacji drużynowej w kategorii szkół podstawowych:

- I miejsce: SP nr 10
- II miejsce: SP nr 4
- III miejsce: SP nr 2

W kategorii gimnazjów:

- I miejsce: Gimnazjum nr 2
- II miejsce: Gimnazjum nr 4
- III miejsce: Gimnazjum nr 5

Tytuł najlepszego rowerzysty uzyskali:

- Hajduk Aleksandra SP nr 4
- Wojtasiewicz Jacek Gimnazjum nr 2

Turniej odbył się przy wsparciu policjantów z Wydziału Ruchu Drogowego Komendy Powiatowej Policji w Będzinie. Gratulujemy wszystkim uczestnikom i ich opiekunom.

Bi-Cykl, Król Olch... Roboty analogowe z odzysku

„Roboty analogowe" to wystawa rzeźby Tomasza Motłocha aktualnie prezentowana w Miejskiej i Powiatowej Bibliotece Publicznej.

Ekspozycja, którą można oglądać w holu dolnym biblioteki składa się z ponad 40 rzeźb, a każda z nich ma własną, niebanalną przeszłość, sięgającą aż Podlasia. Prezentowane rzeźby stanowiły kiedyś jedynie fragmenty elementów konstrukcyjnych nieistniejących domów, stodół, obór i innych urządzeń przydatnych w gospodarstwach domowych. W rękach Tomasza Motłocha, szlifowane, malowane i wyposażane w atrybuty im przypisane stały się wyjątkowymi dziełami, mającymi swoją historię i własne imiona. Nie sposób przejść obok nich obojętnie.

Autor wystawy, Tomasz Motłoch, jest pasjonatem i miłośnikiem wszelkich sztuk, zajmuje się malarstwem, fotografią, rzeźbą oraz renowacją mebli. Mieszka w Będzinie wraz z żoną Kasią i synkiem Stasiem. Prowadzi autorską pracownię Galeria na Poddaszu, a jego prace od kilku lat są regularnie eksponowane podczas Międzynarodowego Festiwalu Sztuki Nieprofesjonalnej ART NAIF Festiwal w Katowicach – Nikiszowcu. Festiwalowe jury już dwukrotnie – w 2014 i 2015 roku – doceniło obrazy będzińskiego artysty prezentowane w Galerii Szyb Wilsona.

Wystawa „Roboty analogowe" jest drugą prezentacją twórczości Tomasza Motłocha w będzińskiej bibliotece. W 2006 roku mieszkańcy mieli okazję zobaczyć „Metafizyczne poczucie dziwności istnienia" – wystawę, na której wówczas artysta prezentował swoje obrazy.

Niezwykłe rzeźby Tomasza Motłocha można oglądać do 20 maja w godzinach otwarcia biblioteki. Zapraszamy! Wstęp bezpłatny.

Pół wieku razem – kolejne pary ma

zdjęcia: Wojciech Borkowski

Jubileusz 50-lecia pożycia małżeńskiego: Irena i Władysław Żakowie, Aniela i Adam Kaniowie, Janina i Eugeniusz Banakowie, Danuta i Józef Kosowie, Krystyna i Edrwad Harążkowie, Anna i Stefan Dobrzańscy

Jubileusz 50-lecia pożycia małżeńskiego: Barbara i Zbigniew Grymowie, Faustyna i Edward Wardowie, Genowefa i Tadeusz Kubikowie, Czesława i Eugeniusz Kozerowie, Zofia i Eugeniusz Dąbrowieccy

Przedszkolne wierszobranie

7 KWIETNIA W GMACHU MIEJSKIEJ I POWIATOWEJ BIBLIOTEKI MIEJSKIEJ ODBYŁA SIĘ X EDYCJA MIĘDZYPRZEDSZKOLNEGO KONKURSU RECYTATORSKIEGO PT. „WIERSZOBRANIE"

W tym dniu swoje umiejętności recytatorskie zaprezentowały dzieci z będzińskich żłobków, przedszkoli oraz oddziałów przedszkolnych przy szkołach podstawowych.

Nagrody przyznano w dwóch kategoriach wiekowych. W imieniu prezydenta nagrody wręczyła wiceprezydent Daria Paterek.

Na zakończenie złotej edycji konkursu wszyscy uczestnicy zostali zaproszenia na słodki poczęstunek – jubileuszowy tort.

Serdecznie dziękujemy za udział w konkursie i zapraszamy za rok.

KATEGORIA 3-4 LATA:
I miejsce: Emilia Gamrot
I miejsce: Wiktoria Pazdan
II miejsce: Maksymilian Kowalczyk, Amelia Wisińska-Czekaj, Saidjon Sharipor
III miejsce: Lena Kaczmarek
III miejsce: Julia Kura, Szymon Ostrowski, Mateusz Drabek
Wyróżnienia:
Wiktor Pawełczyk
Weronika Zientek
Małgorzata Stefańska

KATEGORIA 5-6 LAT:
I miejsce: Maja Walutek, Amelia Wojtacha, Grzegorz Midro
I miejsce: Lilianna Błaszczyk
II miejsce: Lena Kłos
II miejsce: Julia Smuga, Hubert Gawron, Franciszek Nieckula
II miejsce: Jakub Czopek
III miejsce: Natalia Kopijka
III miejsce: Emilia Kwiecień, Hubert Świerczek
Wyróżnienia:
Franciszek Kozłowski, Anastazja Blicharczyk
Nikodem Jędrasik

małżeńskie świętują swój jubileusz

Jubileusz 50-lecia pożycia małżeńskiego: Jadwiga i Ryszard Charchowscy, Helena i Jan Malinowscy, Elżbieta i Wojciech Bielowie, Henryka i Edmund Lisowie, Anna i Andrzej Gachowie

Jubileusz 50-lecia pożycia małżeńskiego: Krystyna i Ryszard Maciągowie, Maria i Henryk Zamorowie, Genowefa i maciej Kozłowscy, Danuta i Zbigniew Zawiślakowie

HARMONOGRAM WYDARZEŃ KULTURALNO-SPORTOWYCH MAJ 2017 R.

30.04. 12.00 Zawody Pumptrack. Pumptrack OSiR
1.05. 11.00 Będzińscy Tropiciele Przygód. Lasek Grodziecki
2.05. 18.00 Nocny Maraton Zumby. Boiska OSiR
2.05. 9.00 Turniej Siatkówki Plażowej. Boiska OSiR
2.05. 17.00 Przedszkole Karate Kyokushin. Koszelew 7 OSiR
2-20.05. w godzinach otwarcia biblioteki „Roboty analogowe" – wystawa rzeźby autorstwa Tomasza Motłocha. MiPBP w Będzinie, dolny hol biblioteki
2-31.05. od 15.00 Działalność statutowa Klubu Seniora, którego celem jest zachęcanie osób dojrzałych do prowadzenia aktywnego i zdrowego stylu życia. Siedziba Klubu Seniora – MiPBP w Będzinie. Filia Nr 1 Ksawera ul. Stalickiego 4
3.05. Uroczystości z okazji Święta Narodowego Trzeciego Maja
9.00 Msza Święta Kościół Św. Trójcy
10.15 Uroczystość przy pomniku poległym za Wolną Polskę. Plac 3 Maja.
3.05. 11.00 Uroczystości z okazji Święta Narodowego Trzeciego Maja. Msza Św. w Kościele pw. Św. Katarzyny w Grodźcu, przemarsz pod Pomnik Nieznanego Żołnierza – ul. Barlickiego Grodziec.
4-31.05. w godzinach otwarcia biblioteki Wystawa książek z cyklu polecamy – Thriller medyczny. MiPBP w Będzinie. Filia nr 1 ul. Stalickiego 2
4-31.05. w godzinach otwarcia biblioteki Wystawa: Książki, które warto czytać. MiPBP w Będzinie. Filia nr 4 ul. Pokoju 44
4.05. 10.00 Niebieski Kot. TDZ
4.05. 18.00 Wiosenny Maraton na Raty. Stadion OSiR
4-5.05. 14.00-16.00 Młodzieżowa Akademia Pływania. Basen OSiR
5.05. 10.00 Bajka Zjajka. TDZ
5.05. 10.00 Z kalendarza bibliotekarza – rocznica urodzin Henryka Sienkiewicza. Zajęcia literackie dla dzieci. MiPBP w Będzinie. Oddział dla dzieci i młodzieży
6.05. 11.00 Młodzieżowa Akademia Ratownictwa. OSiR/WOPR. Basen OSiR
6.05. 16.00 Jaś i Małgosia. TDZ
8.05. 9.00-13.00 Warsztaty komputerowe „Obróbka fotografii z wykorzystaniem aplikacji PIXLR" dla studentów BUTW i KszS. MiPBP w Będzinie. Czytelnia Główna
8.05. 10.00 Zwierzęta Doktora Dolittle. TDZ
8.05. 10.00 Tydzień Bibliotek – czytanie wspólne z dziećmi tekstów ulubionych bajek. Wizyta w Przedszkolu Miejskim nr 10 w Będzinie. Zapoznanie dzieci z zasadami korzystania ze zborów bibliotecznych i prezentacja nowości wydawniczych. MiPBP w Będzinie. Filia nr 2 ul. 35-lecia PRL 1
8.05. 11.00 „Nasza biblioteka książkowa, muzyczna i plastyczna" – biblioteka, jako miejsce spotkań i wydarzeń kulturalnych dzielnicy – edukacja czytelniczo-medialna dla starszych przedszkolaków. MiPBP w Będzinie. Filia nr 9 Podłosie – ul. Podłosie 10
8.05. 16.30 Spotkanie autorskie z Agnieszką Tytko i fotografem Jerzym Wieczorkiem. W programie: promocja tomiku poezji „Wiersze o Grodźcu" A. Tytko, multimedialny pokaz zdjęć J. Wieczorka. MiPBP w Będzinie. Filia nr 5 Grodziec ul. Słowackiego 2
8.05. 17.00-19.00 SAP – Spotkanie członków Stowarzyszenia Autorów Polskich. Ośrodek Kultury w Będzinie
9.05. 10.00 Jak człowiek nauczył się pisać – zajęcia z edukacji czytelniczo-medialnej. MiPBP w Będzinie. Filia nr 4 ul. Pokoju 44
9.05. 10.00 Zwierzęta Doktora Dolittle. TDZ
9.05. 11.00 Kiedy, gdzie i jak korzystać z książki – zajęcia z edukacji czytelniczo-medialnej dla dzieci. MiPBP w Będzinie. Filia nr 7 ul. Rycerska 2
9.05. 11.00 101 powodów, dla których warto przyjść do biblioteki, bo biblioteka to miejsce fajne dla człowieka zajęcia edukacyjno-literackie. MiPBP w Będzinie Filia nr 1 ul. Stalickiego 2
9.05. 17.00 Przedszkole Karate Kyokushin. Koszelew 7 OSiR
10.05. 8.45 Spotkanie autorskie z Andrzejem Markiem Grabowskim zorganizowane w ramach Dyskusyjnego Klubu Książki dla dzieci. MiPBP w Będzinie, sala konferencyjna
10.05. 9.00-10.00 Zagłębie Dąbrowskie, a pasja fotografowania" – zajęcia z edukacji regionalnej skierowane do uczniów Gimnazjów w Będzinie
10.05. 10.00 101 powodów, dla których warto przyjść do biblioteki – zajęcia literackie dla dzieci. MiPBP w Będzinie. Filia nr 4 Łagisza ul. Pokoju 44
10.05. 10.00-14.00 Plenerowa biblioteka – akcja uwalniania książek raz przeczytanych. Biblioteka Główna. Plac Prof. Wójcika
10.05. 10.00 „Głośne czytanie na zaczarowanym dywanie" – odwiedziny bibliotekarza u przedszkolaków. MiPBP w Będzinie. Filia nr 2 ul. 35-lecia PRL 1
10.05. 10.00 Brzydkie Kaczątko. TDZ
10.05. 10.30 „101 powodów, dla których warto przyjść do biblioteki" – edukacja czytelnicza w połączeniu z zajęciami plastycznymi dla młodszych czytelników. MiPBP w Będzinie. Filia nr 5 ul. Słowackiego 2
10.05. 11.00 „Nasza biblioteka książkowa, muzyczna i plastyczna" – biblioteka, jako miejsce spotkań i wydarzeń kulturalnych dzielnicy – edukacja czytelniczo-medialna dla młodszych Przedszkolaków, zajęcia zorganizowane w ramach Tygodnia Bibliotek. MiPBP w Będzinie. Filia nr 9 ul. Podłosie 10
10-12.05. 14.00-16.00 Młodzieżowa Akademia Pływania. Basen OSiR
11.05. Międzybiblioteczny Turniej Wiedzy o Bibliotece. Miejska Biblioteka Publiczna w Dąbrowie Górniczej
11.05. 10.00-14.00 Plenerowa biblioteka – akcja uwalniania książek raz przeczytanych. Biblioteka Główna. Plac Prof. Wójcika
11.05. 10.00 Jak człowiek nauczył się pisać – zajęcia z edukacji czytelniczo-medialnej dla dzieci. MiPBP w Będzinie. Filia nr 4 ul. Pokoju 44
11.05. 10.00 Trzy Świnki. TDZ
11.05. 18.00 Wiosenny Maraton na Raty. Stadion OSiR
12.05. 10.00 101 powodów, dla których warto przyjść do biblioteki – zajęcia literackie dla dzieci. MiPBP w Będzinie Filia nr 4 ul. Pokoju 44
12.05. 10.00 Bajka o Stworku Bez Kolorku. TDZ
12.05. 10.30 Biblioteka Centrum Informacji, czyli jak korzystać ze słownika – zajęcia edukacyjne dla dzieci. MiPBP w Będzinie. Filia nr 5 Grodziec ul. Słowackiego 2
12.05. 11.00 Bajeczki z bibliotecznej półeczki – zajęcia literackie dla przedszkolaków. MiPBP w Będzinie. Filia nr 7 Zamkowe ul. Rycerska 2
12.05. 11.00 101 powodów, dla których warto przyjść do biblioteki, bo biblioteka to miejsce fajne dla człowieka – zajęcia edukacyjno-literackie dla dzieci. MiPBP w Będzinie. Filia nr 1 Ksawera ul. Stalickiego 2
12.05. 14.00 Parkowe uwalnianie słowa – spotkanie literackie dla dzieci. MiPBP w Będzinie. Filia nr 2 Warpie ul. 35-lecia PRL 1
12.05. 17.00 Spotkanie z czytelnikami Biblioteki zorganizowane w ramach Ogólnopolskiego Tygodnia Bibliotek. MiPBP w Będzinie, sala konferencyjna
13.05. 10.00-12.00 Będzińska Akademia Małego Odkrywcy – temat: Pod napięciem. Ośrodek Kultury w Będzinie
13.05. 11.00 Młodzieżowa Akademia Ratownictwa. OSiR/WOPR. Basen OSiR
13.05. 12.00 Warsztaty taneczne z zespołem GALWAY. Ośrodek Kultury w Będzinie
13.05. 16.00 Cicho. TDZ
14.05. 10.00-13.00 Turniej piłki nożnej – rocznik 2008-2009. Boiska OSiR
14.05. 11.00 Rajd Zamkowy.
15.05. 10.00 Cudowna Lampa Aladyna. TDZ
15.05. 11.00 Co to jest przyjaźń – zajęcia edukacyjne inspirowane opowiadaniem „Muzykanci z Bremy" braci Grimm. MiPBP w Będzinie. Filia nr 7 ul. Rycerska 2
15.05. 11.00 „Wielkie uczucia małych ludzi" – zajęcia literacko-edukacyjne dotyczące uczuć dla starszych przedszkolaków. MiPBP w Będzinie. Filia nr 9 ul. Podłosie 10
16.05. 10.00 Jaś I Małgosia. TDZ
16.05. 17.00 Przedszkole Karate Kyokushin. Koszelew 7 OSiR
17.05. 10.00-13.00 „Potyczki Językowe". IV edycja konkursu literackiego dla dzieci. MiPBP w Będzinie, sala konferencyjna
17.05. 10.00 Jaś i Małgosia. TDZ
17.05. 11.00 „Wielkie uczucia małych ludzi" – zajęcia literacko-edukacyjne dotyczące uczuć dla młodszych przedszkolaków. MiPBP w Będzinie. Filia nr 9 ul. Podłosie 10
17-19.05. 14.00-16.00 Młodzieżowa Akademia Pływania. Basen OSiR
17.05. 17.00 Spotkanie literackie zorganizowane w ramach Dyskusyjnego Klubu Książki. MiPBP w Będzinie, sala konferencyjna
18-19.05. 8.00-15.00 Zagłębiowski Festiwal Piosenki Szkolnej. Ośrodek Kultury w Będzinie
18.05. 10.00 To jest sfera dla amatora i konesera – zajęcia literackie dla dzieci ze Szkół Podstawowych. MiPBP w Będzinie. Oddział dla dzieci i młodzieży
18.05. 10.00 Cudowna Lampa Aladyna. TDZ
18.05. 11.00 Fit Piknik Student Uniwersytet III Wieku. Boiska OSiR
18.05. 11.00 Nie starzeje się ten, kto umie cieszyć się życiem" – spotkanie autorskie z Joanną Szwalbe
18.05. 12.00 Koncert umuzykalniający. TDZ
18.05. 18.00 Wiosenny Maraton na Raty. Stadion OSiR
19.05. 10.00 Cudowna Lampa Aladyna. TDZ
19.05. 11.00 Legendy i podania w literaturze dziecięcej – zajęcia z edukacji czytelniczej i regionalnej. MiPBP w Będzinie. Filia nr 1 ul. Stalickiego 2
19.05. 13.00 Juwenalia Plus. Będziński Uniwersytet Trzeciego Wieku. TDZ
19-21.05. 12.00-20.00 Turniej Rycerski. Bractwo Rycerskie Zamku Będzin. Wzgórze Zamkowe
19.05. 16.00 LUBIK – Literacki i Książkowy Klubik – zajęcia organizowane w ramach Dyskusyjnego Klubu Książki dla dzieci, podczas którego omawiana będzie książka Joanny Marii Chmielewskiej pt. „Ręcznikowiec." MiPBP w Będzinie. Oddział dla dzieci i młodzieży
19.05. 17.00 Promocja sztuki: wernisaż wystawy malarstwa Jolanty Placzyńskiej. MiPBP w Będzinie, klub „Pod Sową"
20.05. 11.00 Młodzieżowa Akademia Ratownictwa. OSiR/WOPR. Basen OSiR
20.05. 11.00 Aqua Aerobik. Basen OSiR
20.05. 11.00, 12.30 Bajka Zjajka. TDZ
20.05. 18.00 Wernisaż wystawy „Magia Starej Fotografii". Pałac Mieroszewskich.
20.05. 7.00 Wędruj z Olą Dzik – Zostań Wędrownikiem roku. Wyjazd na wycieczkę w Beskidy. OSiR
20.05. 18.00-1.00 „Noc Muzeów" – szczegóły wkrótce. Pałac Mieroszewskich, Zamek, Podziemia Będzińskie
21.05. Turniej Tańca Towarzyskiego. Hala Łagisza
21.05. 11.00 46 Masowe Biegi Przełajowe o Paterę „Dziennika Zachodniego" i Śląskiego TKKF pod honorowym Patronatem Prezydenta Miasta Będzina Łukasza Komoniewskiego. Lasek Grodziecki
22-24.05. 8: 00-10: 00 Komputerowa Szkoła Seniora – warsztaty dla seniorów z zakresu obsługi komputera i wyszukiwania informacji w Internecie. MiPBP w Będzinie. Czytelnia Główna
22.05. 10.00 Bajka o Stworku Bez Kolorku. TDZ
22.05. 10.00 Będzińskie kreacje – zajęcia z edukacji regionalnej dla dzieci. MiPBP w Będzinie. Oddział dla dzieci i młodzieży
22.05. 11.00 Kochani Rodzice – zajęcia literacko plastyczne dla starszych przedszkolaków, w trakcie których czytane będą wiersze dla mamy i taty oraz przygotowywane upominki z okazji ich święta. MiPBP w Będzinie. Filia nr 9 ul. Podłosie 10
23-24.05. 9.00-14.00 Szkolne Spotkania z Melpomeną. Ośrodek Kultury w Będzinie
23.05. 10.00 Cicho. TDZ
23.05. 17.00 Przedszkole Karate Kyokushin. Koszelew 7 OSiR
24.05. 10.00 Bajka Zjajka. TDZ
24.05. 11.00 Kolorowy świat Wandy Chotomskiej – zajęcia z edukacji czytelniczo-medialnej dla dzieci. MiPBP w Będzinie. Filia nr 7 ul. Rycerska 2
24.05. 11.00 Kochani Rodzice – zajęcia literacko plastyczne dla starszych przedszkolaków, w trakcie których czytane będą wiersze dla mamy i taty oraz przygotowywane upominki z okazji ich święta. MiPBP w Będzinie. Filia nr 9 ul. Podłosie 10
24-26.05. 14.00-16.00 Młodzieżowa Akademia Pływania. Basen OSiR
25.05. 10.00 Opowieści z ulicy Brokatowej. TDZ
25.05. 18.00 Wiosenny Maraton na Raty. Stadion OSiR
25.05. 17.00 Spotkanie z profesorem ASP w Katowicach Jackiem Rykałą i promocja książki pt. „Rzeczy nieważne, wydarzenia błahe". MiPBP w Będzinie, klub „Pod Sową"
26.05. 9.00-14.00 Szkolne Spotkania z Melpomeną – finał. Ośrodek Kultury w Będzinie
26.05. 10.00 Mała podróż po wielkim księgozbiorze – zajęcia literackie dla dzieci zorganizowane z okazji Dnia Matki. MiPBP w Będzinie. Oddział dla dzieci i młodzieży
26.05. 11.00 Zaproszenie do bajki. Najpiękniejsze bajki o ludziach i zwierzętach. Zajęcia literackie. MiPBP w Będzinie Filia nr 1 ul. Stalickiego 2
26.05. 16.30, 19.00 Złodziej. TDZ
26.05. 18.00 Będziński Klub Filmowy – film „Znam kogoś kto cię szuka". Kino NOWOŚĆ w Będzinie
27.05. 10-12.00 BAMO – temat: warsztaty robotów edukacyjnych LEGO. Urząd Miejski
27.05. 11.00 Młodzieżowa Akademia Ratownictwa. OSiR/WOPR. Basen OSiR
27.05. 16.00 Brzydkie Kaczątko. TDZ
29.05. 10.00 W Dolinie Muminków. TDZ
29.05. 11.00 „Syberka" – zajęcia z edukacji regionalnej dla starszych przedszkolaków, dotyczące wzgórza i osiedla Syberka. MiPBP w Będzinie. Filia nr 9 ul. Podłosie 10
29.05. 17.00 Trzej Muszkieterowie. TDZ
30.05. 10.00 W Dolinie Muminków. TDZ
30.05. 17.00 Przedszkole Karate Kyokushin. Koszelew 7 OSiR
31.05. 10.00 Cudowna Lampa Aladyna. TDZ
31.05. 14.00-16.00 Młodzieżowa Akademia Pływania. Basen OSiR
20.04.-18.06. w godzinach otwarcia Wyobraźnia w obiektywie. Pałac Mieroszewskich
4.04.-21.05. w godzinach otwarcia Oblicza św. Wojciecha na monetach Bolesława Kędzierzawego. Pałac Mieroszewskich
1.04.1–31.05. w godzinach otwarcia Był sobie dokument – wystawa ze zbiorów Archiwum Państwowego w Katowicach. Zamek
30.05.-2.07. w godzinach otwarcia Rzeźba ludowa artystów tworzących na terenie Zagłębia Dąbrowskiego. Pałac Mieroszewskich
1.05.-30.07. w godzinach otwarcia Dla lepszej wiary ręką naszą podpisawszy... Autografy znanych postaci z zasobu Archiwum Państwowego w Katowicach. Podziemia Będzińskie
20.05.-18.06. w godzinach otwarcia „Magia Starej Fotografii". Pałac Mieroszewskich
maj pn-pt. 8.00-20.00 sob. 8.00-15.30 Wystawa z cyklu OBRAZY MISTRZÓW – wystawa malarstwa członków sekcji malarstwa sztalugowego Ośrodka Kultury w Będzinie. Ośrodek Kultury w Będzinie

Państwowa Szkoła Muzyczna I st.
im. Fryderyka Chopina
42-500 Będzin, ul. Sportowa 5

e-mail: szkola@psmbedzin.edu.pl
www.psmbedzin.edu.pl
tel. 32 762 22 01
tel./fax 32 267 50 91

ZAPISY
NA ROK SZKOLNY 2017/2018

Kandydatów w wieku 6-10 lat na cykl 6-letni
instrumenty: fortepian, skrzypce, wiolonczela, kontrabas, gitara, akordeon, flet, obój, saksofon, klarnet, trąbka, puzon, perkusja

Kandydatów w wieku 8-16 lat na cykl 4-letni
instrumenty: fortepian i skrzypce (z odpowiednim przygotowaniem), altówka, wiolonczela, kontrabas, gitara, akordeon, flet, obój, saksofon, klarnet, trąbka, puzon, tuba, perkusja

Badanie predyspozycji muzycznych kandydatów:

15 maja 2017 o godz. 16.00 – na cykl 6-letni

16 maja 2017 o godz. 16.00 – na cykl 4-letni

Szczegółowy harmonogram zostanie podany na stronie internetowej 12 maja

ZGŁOSZENIA PRZYJMOWANE BĘDĄ DO 11 MAJA

Informacji udziela i zgłoszenia przyjmuje Sekretariat Szkoły codziennie w godz. 10.00-17.00
Szczegóły dotyczące rekrutacji dostępne są na stronie ***www.psmbedzin.edu.pl***

Stowarzyszenie Absolwentów i Przyjaciół
I Liceum Ogólnokształcącego
im. Mikołaja Kopernika
zaprasza
Koleżanki i Kolegów Absolwentów na
ZJAZD ABSOLWENTÓW I BAL ABSOLWENTÓW
z okazji 115. rocznicy powstania szkoły
w sobotę 3 czerwca 2017 r.

Program obchodów:
9.00 msza w kościele pw. Św. Brata Alberta
10.30-14.30 uroczyste rozpoczęcie
obchodów 115-lecia szkoły.
Program artystyczny.
Spotkania w klasach.
Wyjazd zorganizowanych grup na cmentarze o 13.00.

20.00-6.00
Bal Absolwenta dla wszystkich, którzy dokonają wpłaty
na ten cel. Szacunkowy koszt balu: 110 zł

Koszt materiałów zjazdowych skalkulowano na 40 zł,
koszt balu to 110 zł od osoby.
Wpłat można dokonywać na
konto Stowarzyszenia w ING Bank Śląski
Nr konta: 65 1050 1360 1000 0090 3029 1216
z dopiskiem: zjazd lub: zjazd i bal,
albo
bezpośrednio na KP u Elżbiety Witeckiej (członka
Zarządu Stowarzyszenia) w Miejskiej i Powiatowej
Bibliotece Publicznej, Będzin, ul. Piłsudskiego 39
we wtorki, środy i czwartki w godz. 10.00-15.00.

Inspiracje Zbigniewa Białasa

20 kwietnia w będzińskiej bibliotece spotkał się z czytelnikami Zbigniew Białas, autor sosnowieckiej trylogii, na którą składa się obsypana nagrodami powieść „Korzeniec" (2011), „Puder i pył" oraz wydany w 2015 roku „Tal". Spotkanie zorganizowano z okazji zbliżającego się Światowego Dnia Książki i Praw Autorskich, a autor odpowiadał na pytania i kwestie nurtujące czytelników uchylając nieco rąbka tajemnicy związanej z kolejną, aktualnie pisaną powieścią, której akcja osadzona jest w Będzinie okresu okupacji. Chodzi oczywiście o wspominaną już na wcześniejszych spotkaniach powieść inspirowaną „Pamiętnikiem" czternastoletniej Żydówki Rutki Laskier, której oczami i emocjami pokazane zostaną ludzkie tragedie mieszkańców Będzina czasów wojny.

Dotychczasowe powieści Zbigniewa Białasa stanowiące sosnowiecką sagę podbiły serca wielu czytelników, a przypisywany im czasami regionalizm, zdaniem autora wynika przede wszystkim z potrzeby rzetelnego pisania. A ponieważ Śląsk i Zagłębie, to jak przyznaje pisarz w jednym z wywiadów, nieprawdopodobna skarbnica ludzkich opowieści, godnych uwagi, powstają kolejne powieści mocno osadzone w historii tego regionu… na które z niecierpliwością czekają czytelnicy.

Najpiękniejsze kartki wielkanocne

Spośród około 200 prac biorących udział w Konkursie Plastycznym „Kartka Wielkanocna" nagrodzono podopiecznych z pracowni plastycznej Ośrodka Kultury w Będzinie pod kierunkiem Beaty Fonik. Oficjalne wręczenie nagród odbyło się podczas wielkanocnego jarmarku.

W kategorii przedszkola nagrodę otrzymała Milena Mader, w kategorii 7-9 lat II miejsce zdobyła Zuzanna Malicka, w kategorii 10-12 lat III miejsce przyznano Margarecie Limańskiej.

Znam kogoś, kto cię szuka

Wszystkich, którzy cenią dobre i ambitne kino zapraszamy do Będzińskiego Klubu Filmowego, w ramach którego widzowie mogą bezpłatnie zobaczyć wyjątkowe produkcje. Każdy film poprzedza prelekcja, którą wygłasza dr n. hum. Justyna Trzcińska-Rosik – filolog polski, teoretyk literatury. Seanse odbywają się w Kinie Nowość, a kolejny z nich już 26 maja o godz. 18.

Pokazany zostanie film w reżyserii Julii Kowalski – „Znam kogoś, kto cię szuka". Jest to historia o typowej nastolatce Rose, która przeżywa pierwsze zauroczenia, wkraczając w świat dorosłości. Widzimy tu wątek autobiograficzny ponieważ bohaterka podobnie jak reżyserka jest Francuzką polskiego pochodzenia. Rose mieszka z ojcem oraz młodszą siostrą i pewnego dnia do ich domu wprowadza się robotnik z Polski – Józef (w tej roli Andrzej Chyra). Okazuje się, że pragnie on odnaleźć swojego syna, który chodzi z nastolatką do jednej szkoły i prosi ją o pomoc w nawiązaniu kontaktu z chłopakiem. Jak dalej potoczy się ta historia? Zapraszamy do kina Nowość, aby poznać odpowiedź. **MR**

KRZYŻÓWKA nr 5/17

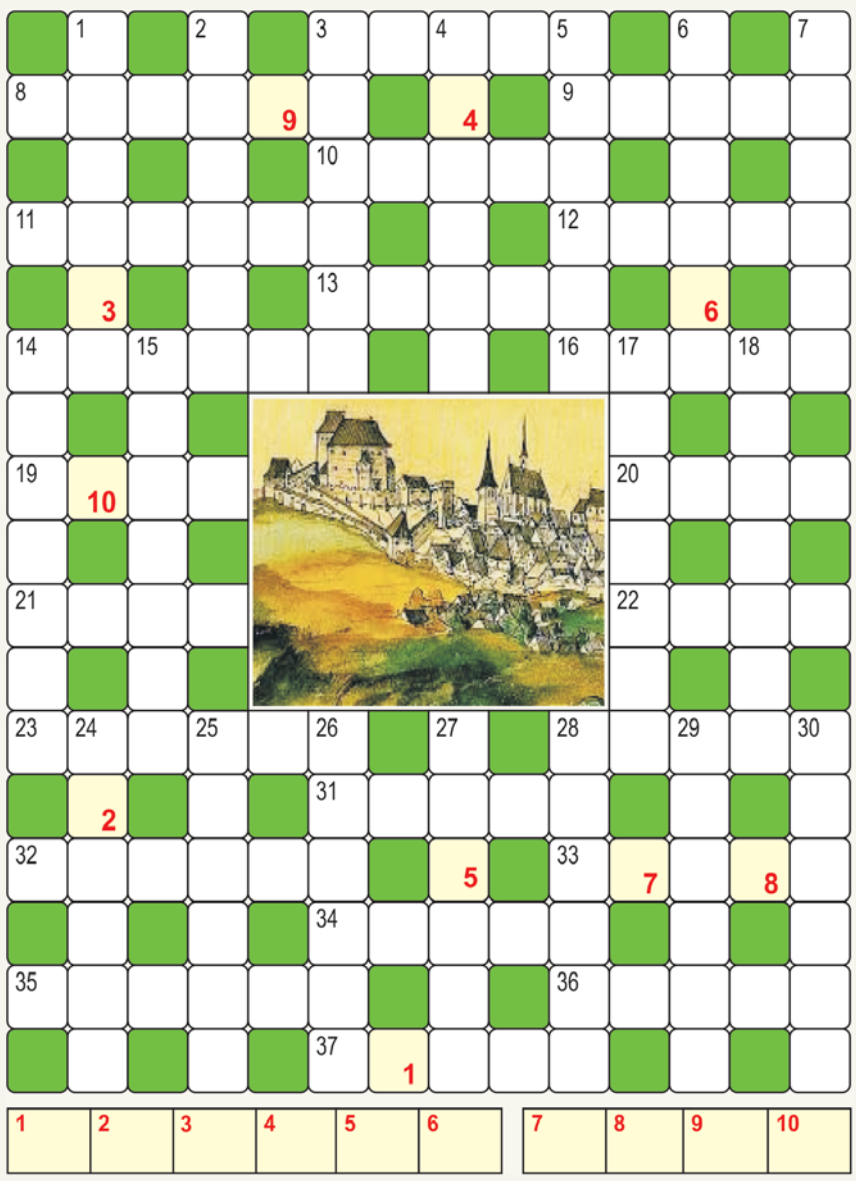

Poziomo: 3. „Małpi Gaj" w Gzichowie. 8. dwanaście punktów u drukarza. 9. ciastko z kremem. 10. ślady dzikich zwierząt. 11. dowcipniś. 12. w parku do siedzenia. 13. marka samochodu. 14. społecznik w sądzie. 16. worek z pierzem. 19. sumiasty zarost. 20. Ciechanowskich w Grodźcu. 21. zbocze. 22. waga opakowania. 23. entuzjasta. 28. śmietanka towarzyska. 31. królewski w Będzinie wzniesiony przez Kazimierza Wielkiego. 32. zazwyczaj kończy się kropką. 33. Botaniczny lub Zoologiczny. 34. jednostka miary w Chinach. 35. ciasto po wiedeńsku. 36. kuzyn żyrafy. 37. odstęp.

Pionowo: 1. targowisko. 2. w ropie naftowej. 3. pilot za sterami. 4. kierowca. 5. słynny bajkopisarz rosyjski. 6. po mieczu lub kądzieli. 7. wróżba. 14. akweny zasobne w ryby. 15. „Był sobie dokument" w będzińskim zamku. 17. zakład leczniczy. 18. dziadek w ramach. 24. chłopek roztropek. 25. garbnik z kory dębowej. 26. trzeszczka w kolanie. 27. Andrzej, bohater „Potopu". 28. propagator ochrony środowiska. 29. tarlak z dojrzałą ikrą. 30. żona Bercika, postać grana przez Joannę Bartel.

Litery z pól dodatkowo ponumerowanych od 1 do 10 dadzą rozwiązanie krzyżówki. Dziękujemy za udział i zapraszamy do rozwiązania kolejnej.

Na rozwiązania krzyżówki czekamy do 15 maja pod adresem: promocja@um.bedzin.pl. W tytule maila prosimy wpisać: Krzyżówka 5/2017

Wśród wszystkich nadesłanych odpowiedzi wyłonimy laureata zgodnie z regulaminem dostępnym w Wydziale Promocji, Kultury, Sportu i Komunikacji Społecznej. O wygranej poinformujemy, odpisując na adres mailowy, z którego rozwiązanie zostało wysłane. Jedna osoba może przysłać jedno rozwiązanie.

Kolejne dofinansowania dla będzińskiego teatru!

PROJEKTY #DRAMAT-LUBIĘ TO!, LEKTURY OBOWIĄZKOWE ORAZ POKÓJ OPOWIEŚCI REALIZOWANE PRZEZ TEATR DZIECI ZAGŁĘBIA ZYSKAŁY 201 TYSIĘCY ZŁOTYCH DZIĘKI DOFINANSOWANIOM Z MINISTERSTWA KULTURY I DZIEDZICTWA NARODOWEGO

201.000 ZŁ DLA TEATRU DZIECI ZAGŁĘBIA

TEATR :DORMANA
TEATR DZIECI ZAGŁĘBIA IM. JANA DORMANA W BĘDZINIE

49 tysięcy złotych dofinansowania na projekt „#Dramat – Lubię to!" w ramach programu Kultura Dostępna

Projekt zakłada prezentacje pięciu czytań dramatów współczesnych oraz nieznanych tekstów klasycznych w nowoczesnym ujęciu wraz z towarzyszącymi im dyskusjami z młodzieżą, warsztatami z nauczycielami i konkursem. Ma na celu złamanie stereotypu „teatru oderwanego od rzeczywistości" poprzez prezentację np. „Męczenników" Mariusa von Mayenburga, czy „Sam – czyli przygotowanie do życia w rodzinie" Marii Wojtyszko.

Będzie celowo łączył dramaty współczesne, napisane językiem bliskim młodzieży z klasycznym repertuarem dotykającym tematów uniwersalnych (patriotyzm, upadek wartości duchowych i autorytetów), które zaprezentowane zostaną w nowoczesny sposób.

71 tysięcy złotych dofinansowania na projekt „Lektury obowiązkowe" w ramach programu Wydarzenie artystyczne dla dzieci i młodzieży, dzięki któremu zostaną przygotowane premiery spektakli:

• „Bromba w sieci" Macieja Wojtyczki
Będzie to już trzeci wagon „Teatralnej Lokomotywy Dormana", czyli cyklu spektakli dla najmłodszych na temat profilaktyki zagrożeń. Zrealizowany w roku 2015 spektakl „Duszek Śmieciuszek" Stefana Szulca, przybliżał problem ekologii oraz potrzeby segregacji odpadów. W roku 2016 spektakl „Miłek Opiłek" Dariusza Czajkowskiego poruszał problem uzależnień.

„Bromba w sieci" wskazuje na zagrożenia płynące ze świata wirtualnego, ponieważ ani dzieci ani ich opiekunowie nie zdają sobie dostatecznie z nich sprawy.

• „Zorro" Jahnstona McCulleya
Przygotowanie tego spektaklu ma na celu przypomnienie dzieciom bohatera będącego synonimem wszystkiego, co w człowieku najlepsze. Ma on uświadomić najmłodszym widzom, iż odpowiedzialność, szlachetność, dobro i honor są wciąż ważnymi i aktualnymi wartościami, a empatia i umiejętność obrony słabszego mogą być powodem do dumy.

81 tysięcy złotych dofinansowania na projekt „Pokój opowieści" w ramach programu Edukacja kulturalna

Celem projektu jest integracja dzieci, młodzieży, dorosłych i seniorów poprzez działania twórcze odnoszące się do metafory domu – rozumianego jako uniwersalne centrum świata każdego człowieka.

Odbędą się interdyscyplinarne warsztaty, podczas których zostaną zebrane opowieści osób niepełnosprawnych psychicznie, bezdomnych, dzieci z domu dziecka i seniorów, a następnie wykorzystane do stworzenia książki artystycznej i spektaklu.

Kontrapunktem warsztatów będzie działalność społeczna św. Brata Alberta i jego poglądy na temat wspierania grup wykluczonych. Projekt będzie odnosił się do uniwersalnego znaczenia domu – jako przestrzeni własnej, prywatnej, w której każdy czuje się bezpiecznie.

Ideą projektu jest zebranie różnych świadectw obecności tego pojęcia u odbiorców i pokazanie domu jako czasoprzestrzeni mitycznej – istotnej dla każdego człowieka bez względu na pochodzenie.

13 MAJA GROSZE GRAJĄ ROLĘ!

„Bilet do teatru za 500 groszy" to ogólnopolska akcja organizowana z okazji obchodzonego już po raz trzeci Dnia Teatru Publicznego. Celem akcji jest zwrócenie uwagi, że teatr jest miejscem dostępnym oraz reagującym żywo na otaczające nas problemy. I właśnie do tej żywej problematyki nawiązuje w tym roku cena biletu – 500 groszy odpowiada liczbie spektakli premierowych w ostatnim sezonie, których twórcy wykorzystali do rozmowy z widzami współcześnie napisane teksty.

W Teatrze Dzieci Zagłębia bilet za 500 groszy będzie można kupić na spektakl „CICHO", który odbędzie się 13 maja o godzinie 16:00.

Sprzedaż biletów ruszy 13 maja o godz. 14:00, jedynie w kasie teatru.

Informujemy, że kasa nie prowadzi rezerwacji na ten spektakl ani nie ma możliwości zakupu biletów online.

Jedna osoba może kupić maksymalnie 2 bilety.

Akcję finansuje Ministerstwo Kultury i Dziedzictwa Narodowego, a koordynuje ją Instytut Teatralny im. Zbigniewa Raszewskiego.

Wolontariusze poszukiwani

Fundacja Warsztat Wiedzy poszukuje wolontariuszy, chętnych do pomocy w organizacji i realizacji Nocy Muzeów w Muzeum Zagłębia w Będzinie, która odbędzie się już 20 maja.

Wydarzenie jest wyjątkowym spotkaniem widzów ze sztuką, historią i kulturą w niecodziennej aurze. Co roku ta inicjatywa, nie tylko w naszym muzeum cieszy się niezwykle dużym zainteresowaniem zwiedzających.

Fundacja zaprasza wszystkich, którzy mają ochote aktywnie spędzić tegoroczną Noc Muzeów. Będzie to wyjątkowa okazja, by poznać Muzeum Zagłębia w Będzinie od drugiej, organizacyjnej strony. Pozwoli też choć na chwilę wyjść z roli widza i zamienić się w zaufanego współpracownika.

Wolontariat tego dnia będzie związany przede wszystkim z pomocą przy obsłudze zwiedzających.

Wolontariusze będą mieli zapewnione ubezpieczenie OC i NNW, pisemne potwierdzenie udziału, świetną atmosferę, zdobycie cennego doświadczenia, a także możliwość poznania ciekawych ludzi i przeżycia niepowtarzalnej przygody.

Jeśli chcesz pomóc przy organizacji Nocy Muzeów w Będzinie, do 14 maja wyślij swoje zgłoszenie na adres: kontakt@warsztatwiedzy.pl.

Pejzaże osobliwe

Przypominamy, że dobiega końca termin nadsyłania prac na XIII Międzynarodowy Konkurs Plastyczny im. prof. Jana Świderskiego pt. „Pejzaże osobliwe" organizowany z okazji Dnia Pamięci Artysty obchodzonego 2 czerwca, pod honorowym patronatem Prezydenta Będzina Łukasza Komoniewskiego.

Ze względu na długi weekend majowy prace można składać do 5 maja.

Konkurs kierowany jest do dzieci i młodzieży ze szkół podstawowych, gimnazjalnych i ponadgimnazjalnych oraz do osób dorosłych wszystkich środowisk twórczych.

Prace należy nadsyłać lub składać osobiście w Ośrodku Kultury w Będzinie (Dział Animacji Kultury), ul. Małachowskiego 43, 42-500 Będzin. W przypadku pytań można dzwonić na nr 32-775 82 00 wew. 16. Udział w konkursie jest bezpłatny. Regulamin dostępny jest na stronie: www.ok.bedzin.pl.

Wręczenie nagród i otwarcie wystawy nastąpi 2 czerwca o godz. 17.00 w Ośrodku Kultury w Będzinie. Wystawa potrwa do 31 lipca 2017 r.

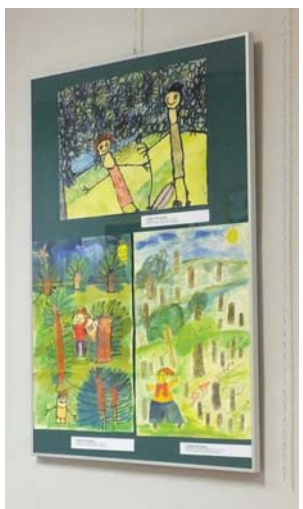

X Szkolne Spotkania z Melpomeną

Dziesiąty przegląd teatralny Szkolne Spotkania z Melpomeną już pod koniec maja. Mogą w nim wziąć udział zespoły teatralne działające w szkołach podstawowych i gimnazjach.

Karty zgłoszenia należy nadsyłać do 15 maja na adres: Ośrodek Kultury – Dział Animacji Kultury, ul. Małachowskiego 43, 42-500 Będzin.

Zespoły teatralne będą oceniane w następujących kategoriach wiekowych: szkoły podstawowe klasy IV-VI oraz gimnazja. Forma prezentacji teatralnej jest dowolna: od teatru dramatycznego, poprzez formy muzyczne, plastyczne, pantomimiczne, monodramy itd. Czas trwania występu do 45 minut.

Finał (ogłoszenie wyników, rozdanie nagród i prezentacja laureatów) odbędzie się 26 maja w Ośrodku Kultury w Będzinie.

Wszelkie pytania i wątpliwości prosimy kierować na adres animacja@ok.bedzin.pl lub kontaktować się pod numerem tel. (32) 775-82-00 wew. 16.

Regulamin i dokumenty na www.ok.bedzin.pl

Najlepszy sezon w historii!

zdjęcia: Wojciech Borkowski

MKS Będzin pokonał Espadon Szczecin 3:0 w rewanżowym meczu fazy play-off. Wygrana przypieczętowała jedenastą pozycję naszego zespołu na finiszu rozgrywek w sezonie 2016/2017. Najlepszym zawodnikiem meczu uznano środkowego bloku, Dawida Wocha. Pierwsze spotkanie rozegrane w Policach również zakończyło się triumfem będzinian (3:1).

Zwycięstwo w rewanżu nie przyszło jednak naszym zawodnikom łatwo, gdyż beniaminek postawił opór. W premierowej partii podopieczni Michała Gogola wygrywali już 15:10, ale wówczas inicjatywę zaczęli przejmować nasi siatkarze, którzy dzięki lepszej grze za linią końcową boiska i na skrzydłach konsekwentnie odrabiali straty, doprowadzając do remisu (17:17). W końcówce Espadon ponownie odskoczył (22:20), lecz po serii udanych ataków Marcina Walińskiego, Zlatana Yordanova i Krzysztofa Rejno (24:22) musiał odrabiać straty. Szczecinianie zdołali obronić pierwszą piłkę setową, choć już przy drugiej błąd w polu serwisowym popełnił Łukasz Perłowski i to MKS wygrał 25:23.

Minimalne zwycięstwo podbudowało będziński zespół, który drugą część meczu rozpoczął z wielkim impetem (6:3), jednak Espadon nie zrezygnował z walki i bardzo szybko wyszedł na prowadzenie (7:6). Gra falowała i po kilku minutach MKS odzyskał trzypunktową przewagę (12:9, 14:11), ale beniaminek z Zachodniego Pomorza ponownie odrobił straty (15:15). Dalej gra toczyła się punkt za punkt, a w końcówce do głosu doszli siatkarze ze Szczecina, mający dwie piłki setowe (24:22), jednak nie wykorzystali żadnej z nich, bowiem na przeszkodzie stanęły świetne ataki Rafaela Araujo (24:24). W grze na przewagi większą czujność zachowali gospodarze, którzy po ataku w siatkę Marcina Wiki i bloku Krzysztofa Rejno na Bartłomieju Kluthcie triumfowali 26:24.

Od początku trzeciego seta szkoleniowcy obydwóch zespołów desygnowali na boisko zmienników, ze starcia którego zwycięsko wyszli będzinianie, wygrywając nadspodziewanie gładko do 15. W tej partii swoje pierwsze punkty w PlusLidze zdobył Mateusz Kowalski, jednak pierwszoplanową rolę odegrał niesamowicie naładowany pozytywną energią Dawid Woch, skradając serca kibiców efektownymi „cieszynkami" po udanych akcjach. Za wrażenia sportowo-artystyczne środkowy bloku otrzymał statuetkę MVP. – Przed meczem wiedzieliśmy, że jeśli wygramy dwa sety, to trener da szansę zawodnikom, którzy wcześniej nie grali. Gdy wszedłem na boisko, wiedziałem że nie mam nic do stracenia. Pokazałem się z dobrej strony, chociaż lekki zapas jeszcze był, ale jestem zadowolony z tego występu – ocenił Dawid Woch.

Sezon 2016/2017 był najlepszym sezonem naszego zespołu w jego historii występów w PlusLidze. Łącznie będziński team odniósł trzynaście zwycięstw. – Poprawa wyniku z poprzednich rozgrywek była dla nas priorytetem, więc cieszę się, że zmazaliśmy niekorzystne wrażenie z ubiegłego sezonu. Czas pokazał, że nasza polityka przyniosła zamierzony efekt. Zespół sprawił kilka niespodzianek, potrafił walczyć z najlepszymi i pokazał, że z mianem „czerwonej latarni" nie ma już nic wspólnego – podsumował Mariusz Korpak, prezes będzińskiego klubu.

Zagrają w Lidze Światowej?

Wojciech Borkowski

Dwaj siatkarze MKS-u Będzin, brazylijski atakujący Rafael Araujo i amerykański rozgrywający Jonah Seif, otrzymali powołania do szerokich kadr swoich reprezentacji, które już na początku czerwca rozpoczną rywalizację w Lidze Światowej.

O tym, czy zawodnicy naszego klubu zagrają w tych prestiżowych rozgrywkach zadecyduje selekcja, jakiej sztaby trenerskie reprezentacji Brazylii i USA dokonają w maju. Powołania do szerokich kadr są potwierdzeniem, że dla obu graczy miniony sezon w barwach będzińskiego MKS-u był bardzo udany.

Rafael Araujo wystąpił w 32 spotkaniach ligowych, w których zdobył łącznie 529 punktów (16,5 punktu na mecz). W klasyfikacji najlepszych punktujących i atakujących (449 „oczek") zajął czwarte miejsce. Nasz skrzydłowy świetnie spisywał się również w polu zagrywki, posyłając aż 44 asy serwisowe, które przełożyły się na piątą pozycję w rankingu czołowych zagrywających. W trakcie rozgrywek Brazylijczyk zgromadził na swoim koncie także dwie statuetki MVP.

Dla Johny Seifa sezon 2016/2017 był pierwszym sezonem spędzonym nie tylko w Europie, ale i w profesjonalnej klasie rozgrywkowej (wcześniej występował wyłącznie w ligach akademickich za oceanem). Na przestrzeni ostatnich miesięcy Amerykanin zrobił ogromny postęp, wywalczył sobie miejsce w podstawowym składzie, zagrał w 30 spotkaniach ligowych (w 109 setach) i osiągnął 43,59% skutecznego rozegrania.

ZAWODY JEŹDZIECKIE

13 maja w godz. 10.00-16.00 na terenie Parku Rozkówka odbędą się Zawody Towarzyskie w Ujeżdżeniu, organizowane przez Klub Jeździecki Amigo w Będzinie-Grodźcu. Wydarzenie sportowe zostało objęte honorowym patronatem Prezydenta Miasta Będzina oraz otrzymało aprobatę Śląskiego Związku Jeździeckiego.

Zawody będą się składały z trzech konkursów o zróżnicowanym stopniu trudności: L4, P1, N1, rozpoczynając tym samym pierwsze z trzech imprez sportowych planowanych w bieżącym roku.

I LICEUM OGÓLNOKSZTAŁCĄCE IM. MIKOŁAJA KOPERNIKA OGŁASZA NABÓR DO KLASY SPORTOWEJ.
SZCZEGÓŁY NA WWW.PIERWSZELICEUM.BEDZIN.PL

Będzin góra!
TESTY NABOROWE
DO VII KLASY SPORTOWEJ SZKOŁY PODSTAWOWEJ NR 13 O PROFILU PIŁKA NOŻNA
I TERMIN 6.05.2017 R. GODZ. 15.00 MZS NR 2 BĘDZIN
II TERMIN 18.05.2017 R. GODZ. 17.00 MZS NR 2 BĘDZIN
III TERMIN 25.05.2017 R. GODZ. 17.00 MZS NR 2 BĘDZIN
SPOTKANIE ORGANIZACYJNE Z RODZICAMI
6.05.2017 GODZ. 14.00
MZS NR 2 BĘDZIN
Więcej informacji na stronie:
www.mzs2.bedzin.pl
w zakładce: Rekrutacja 2017/2018
ZAPISY:
TEL. 32 267 50 35, 505 533 012
MIEJSKI ZESPÓŁ SZKÓŁ NR 2 W BĘDZINIE
42-500 BĘDZIN, UL. REWOLUCJONISTÓW 18

SZKOŁA PODSTAWOWA NR 9 W BĘDZINIE
ogłasza nabór do klasy sportowej
rocznika 2004 na rok szkolny 2017/2018
o profilu siatkówka chłopców/szermierka dziewcząt"
siatkarski ośrodek szkolny SOS
MIEJSKI KLUB SPORTOWY BĘDZIN
CHŁOPCY (SIATKÓWKA)
I zebranie organizacyjne z rodzicami 26.04.2017 godz.17:00 (sala 02)
II zebranie organizacyjne z rodzicami 10.05.2017 godz.17:00 (sala 02)
DZIEWCZĘTA (SZERMIERKA)
zebranie organizacyjne z rodzicami 24.04.2017 godz.16:00
TESTY NABOROWE (CHŁOPCY)
I termin 12.05.2017 godz. 17:00
II termin 19.05.2017 godz. 17:00
III termin uzupełniający (sierpień)
Zapewniamy:
• edukację oraz szkolenie sportowe na wysokim poziomie
• wykwalifikowaną kadrę trenerską
• znakomitą bazę szkoleniową!
ZAPISY: 32 360 61 78
SZKOŁA PODSTAWOWA NR 9 W BĘDZINIE UL. JEDNOŚCI 38

PIŁKA NOŻNA

Sarmacja nadal druga

Piłkarze Sarmacji Będzin (47 pkt) utrzymali pozycję wicelidera w tabeli IV ligi I gr. śląskiej, jednak ich strata do liderującego Gwarka Tarnowskie Góry wzrosła już do 12 punktów, z którym zmierzą się u siebie już 29 kwietnia.

W minionych tygodniach Sarmaci ograli rezerwy Piasta Gliwice 3:0 oraz ulegli Szombierkom Bytom 1:3 i Ruchowi Radzionków 0:1. Podopieczni Krzysztofa Kiełba otrzymali także trzy punkty walkowerem za nierozegrany mecz z wycofanym z rozgrywek w przerwie zimowej Nadwiślanem Góra.

Po 24 kolejkach Sarmacja ma dwa „oczka" przewagi nad trzecią w tabeli Wartą Zawiercie i trzy nad czwartym Ruchem Radzionków. Piąty w zestawieniu RKS Grodziec zgromadził do tej pory 41 punktów, a w mijającym miesiącu rozgromił Górnika Piaski 6:1, przegrał z Wartą Zawiercie 2:4, pokonał KS Panki 4:2 i zremisował z Polonią Poraj 3:3. Kwiecień piłkarze z Kijowskiej zakończą wyjazdowym spotkaniem z rezerwami Ruchu Chorzów.

Piąte miejsce, z dorobkiem 32 punktów, po 21 seriach spotkań IV grupy katowickiej ligi okręgowej zajmuje SKS Łagisza. W kwietniu beniaminek podzielił się punktami z Siemianowiczanką Siemianowice Śląskie (1:1), a także przegrał z Silesią Miechowice (0:3), Śląskiem Świętochłowice (0:2) i Orłem Miedary (1:4). W następnej kolejce SKS podejmie Cyklon Rogoźnik.

Wiosenno-zimowa wędrówka

22 kwietnia, w zimowej scenerii, rozpoczęła się III edycja górskich wypraw – Wędruj z Olą Dzik. Tego dnia wędrownicy, w towarzystwie sympatycznej podróżniczki, udali się w Beskid Żywiecki (Pasemko Pewelsko-Ślemieńskie (Czeretniki) i Lasek). Kolejny wyjazd już 20 maja.

Przypomnijmy, że uczestnicy zbierają punkty za udział w wycieczkach organizowanych od kwietnia do listopada. Jedna wycieczka to jeden punkt. Uczestnik, który zdobędzie najwięcej punktów, zdobywa tytuł Wędrownika Roku, puchar, dyplom oraz nagrodę rzeczową.

Halowe rozgrywki zakończone

Będzińska Liga Futsalu

23 kwietnia piłkarze Madoru sięgnęli po Puchar Prezydenta Łukasza Komoniewskiego w II edycji Będzińskiej Ligi Futsalu, zorganizowanej dzięki współpracy Ośrodka Sportu i Rekreacji ze Stowarzyszeniem Rozwoju Piłki Nożnej Selton. Rozgrywki odbywały się w hali w Łagiszy.

Do imprezy, zainaugurowanej w październiku ubiegłego roku, przystąpiło dziesięć zespół, z których każdy rozegrał osiemnaście spotkań (mecz i rewanż), w wymiarze czasowym 2x20 minut. Tytuł zwycięzcy przypadł Madorowi, który zgromadził 51 punktów. Na drugiej pozycji uplasował się Selton (46), a na trzeciej Będzin Miasto (40). Trzy najlepsze ekipy, z rąk Pełnomocnika Prezydenta Będzina Anety Witkowskiej-Złockiej, otrzymały pamiątkowe puchary, dyplomy oraz nagrody rzeczowe.

Najlepszym zawodnikiem ligi wybrano Bartłomieja Musiała (Mador), a najlepszym bramkarzem Krzysztofa Bukowca (Selton). Tytuł króla strzelców przypadł Konradowi Boksie (Harnasie – 45 goli). Wyróżnieni piłkarze odebrali statuetki, dyplomy i sprzęt sportowy.

Będzińska Liga Siatkonogi

Tego samego dnia w hali w Łagiszy zakończyły się również rozgrywki, trwającej od października, II edycji Będzińskiej Ligi Siatkonogi, w której uczestniczyło siedem par (każda rozegrała osiemnaście spotkań, składających się z pięciu setów do jedenastu punktów, z zachowaniem minimum dwupunktowej przewagi). Najcenniejsze trofeum trafiło do Adama Katolika i Krzysztofa Kowalskiego, ale miejsca na podium zajęli także Bartosz i Piotr Jędrusikowie z Łukaszem Gorgoniem oraz Bartłomiej Musiał z Arturem Częstochowskim i Piotrem Zarychtą (trzeci zawodnik był wprowadzony do gry w wyniku kontuzji jednego z podstawowych graczy).

Trzem najlepszym ekipom wręczono puchary, dyplomy oraz nagrody rzeczowe. Za pomoc w organizacji II edycji Będzińskiej Ligi Siatkonogi dziękujemy Stowarzyszeniu Rozwoju Piłki Nożnej Selton.

Klasyfikacja końcowa Będzińskiej Ligi Siatkonogi:
1. Katolik/Kowalski
2. Jędrusik/Jędrusik/Gorgoń
3. Musiał/Częstochowski/Zarychta
4. Kobuszewski/Kwietniak
5. Zięba/Wieczorek
6. Łydko/Łydko
7. Majcherczyk/Majcherczyk.

Klasyfikacja końcowa Będzińskiej Ligi Futsalu:
1. Mador
2. Selton
3. Będzin Miasto
4. Farmacja Śląska
5. Harnasie
6. Los Menelos/Psary
7. Friends Team
8. Pływacy
9. FC Lekarze Silesia
10. Będzińskie Dziki

Będzińscy tropiciele przygód. Na szlaku tajemnic Unii Europejskiej

Zapraszamy całe rodziny do wzięcia udziału w grze terenowej o puchar Prezydenta Będzina Łukasza Komoniewskiego pt. „Będzińscy tropiciele przygód. Na szlaku tajemnic Unii Europejskiej".
Start w poniedziałek, 1 maja o godzinie 11.00 w lasku grodzieckim.

Uczestnicy wcielą się w role tropicieli, którzy wyruszą w podróż pełną przygód. Punkty zdobywać będą poprzez odszukiwanie baz zgodnie z mapą oraz wykonywanie zadań specjalnych. Będzie to znakomita zabawa dla całej rodziny, która pozwoli na poznanie naszego miasta zupełnie z innej strony!

Po wielkim finale zapraszamy najmłodszych do wzięcia udziału w Biegu Malucha. Dla wszystkich przewidziano miłe niespodzianki!

Podczas podchodów na najmłodszych czekać będą atrakcje przygotowane przez przedszkole Misiowa Dolinka z Będzina: malowanie twarzy, wata cukrowa i popcorn, zawody z nagrodami, drobne upominki. Przewidziano też bieg z ziemniakiem na łyżce drewnianej, wyścig „Ostrożnie nieś dziecko w hamaku", przeciąganie liny, zabawy z chustą, zabawę Bańkę Łap, rzut do celu: woreczki, piłeczki, tor przeszkód-ścieżka sensoryczna, taniec połamaniec – taniec z szarfami z podziałem na grupy, zabawę ze słodkimi nagrodami, zawody w układaniu puzzli, pokoloruj mnie – wykonanie wspólnego rysunku, który zostanie umieszczony w przedszkolu.

Rajd Zamkowy 3, 2, 1... start!

Już tylko kilka dni dzieli nas od 7. Rajdu Zamkowego. Pierwsza runda Rajdowych Samochodowych Mistrzostw Śląska odbędzie się w dniach 13-14 maja. Znani kierowcy rajdowi, w tym wielu mistrzów, kolorowe rajdówki, wiele atrakcji dla kibiców, nowe odcinki specjalne, emocje... tak w skrócie można opisać zbliżający się rajd.

W sobotę odbędzie się część administracyjna, zapoznanie z trasą oraz badanie kontrolne. Kibiców zapraszamy tradycyjnie w niedzielę na niezwykle barwną strefę serwisową do Będzina przed Urząd Miejski oraz na odcinki specjalne, gdzie będzie można poczuć moc adrenaliny. Każdy, w żyłach którego płynie chociaż kropla benzyny, znajdzie tutaj coś dla siebie. Tym razem organizatorzy zaskoczą zawodników nowymi trasami, które będą zlokalizowane w Będzinie, Dąbrowie Górniczej oraz gminie Bobrowniki. Na pewno zaskoczy konfiguracja tras, gdyż nie będzie to jazda po „standardowych nitkach". Szybko, ale bezpiecznie – i zgodnie z tą ideą przewidziane są dodatkowe atrakcje, których celem będzie promocja bezpieczeństwa w ruchu drogowym.

arc organizatora

W tym roku odbędzie się pięć eliminacji RSMŚL, dzięki czemu zaciętą rywalizację będzie można podziwiać już od początku sezonu. Prosimy wszystkich o bezpieczne kibicowanie. Mamy nadzieję, że tradycyjnie rajd przysporzy wielu pozytywnych emocji i zapewni ogromną dawkę wrażeń.

Organizatorem jest Automobilklub Zamkowy. Zawody są dofinansowane z budżetu województwa śląskiego.

HARMONOGRAM MAJ 2017

MAJÓWKA NA SPORTOWO

30.04. 12:00 Zawody Pumptrack, pumptrack OSiR
1.05. 11:00 Będzińscy Tropiciele Przygód, Lasek Grodziecki
2.05. 18:00 Nocny Maraton Zumby, boiska OSiR
2.05. 09:00 Turniej Siatkówki Plażowej, boiska OSiR
3.05. 15:00 Zagłębiowska Masa Krytyczna
2.05. 17:00 Przedszkole Karate Kyokushin, ul. Koszelew 7
4.05. 18:00 Wiosenny Maraton na Raty, Stadion OSiR
4-5.05. 14:00-16:00 Młodzieżowa Akademia Pływania, basen OSiR
6.05. 11:00 Młodzieżowa Akademia Ratownictwa, basen OSiR
9.05. 17:00 Przedszkole Karate Kyokushin, ul. Koszelew 7
10-12.05. 14:00-16:00 Młodzieżowa Akademia Pływania, basen OSiR
11.05. 18:00 Wiosenny Maraton na Raty, stadion OSiR
13.05. 11:00 Młodzieżowa Akademia Ratownictwa, basen OSiR
14.05. 8:00 Rajd Zamkowy
16.05. 17:00 Przedszkole Karate Kyokushin, Koszelew 7
17-19.05. 14:00-16:00 Młodzieżowa Akademia Pływania, basen OSiR
17.05. 10:00 Memoriał Stanisława Januszewskiego, stadion OSiR
18.05. 18:00 Wiosenny Maraton na Raty, stadion OSiR
18.05. 11:00 Fit Piknik Student Uniwersytet III Wieku, boiska OSiR
20.05. 11:00 Młodzieżowa Akademia Ratownictwa, basen OSiR
20.05. 11:00 Aqua Aerobik, Basen OSiR
20.05. 7:00 Wędruj z Olą Dzik – Zostań Wędrownikiem roku
21.05. Turniej Tańca Towarzyskiego, hala sportowa Łagisza
21.05. 11:00 46 Masowe Biegi Przełajowe o Paterę „Dziennika Zachodniego" i Śląskiego TKKF pod honorowym Patronatem Prezydenta Miasta Będzina Łukasza Komoniewskiego. Lasek Grodziecki
23.05. 17:00 Przedszkole Karate Kyokushin, ul. Koszelew 7
24-26.05. 14:00-16:00 Młodzieżowa Akademia Pływania, basen OSiR
25.05. 18:00 Wiosenny Maraton na Raty, stadion OSiR
27.05. 11:00 Młodzieżowa Akademia Ratownictwa, basen OSiR
30.05. 17:00 Przedszkole Karate Kyokushin, ul. Koszelew 7
31.05. 14:00-16:00 Młodzieżowa Akademia Pływania, basen OSiR

SPORTOWA DZIELNICA

KSAWERA-WARPIE

5.05. 17:00 PIĄTEK JOGA WELNESS, salka rekreacyjna na basenie OSiR
6.05. 11:00 SOBOTA ZUMBA, salka rekreacyjna na basenie OSiR
8.05. 18:00 PONIEDZIAŁEK JOGA WELNESS, salka rekreacyjna na basenie OSiR
9.05. 17:15 WTOREK BPU, salka rekreacyjna na basenie OSiR
9.05. 18:00 WTOREK ZAGRAJ W KOSZA, SP 8
12.05. 17:00 PIĄTEK JOGA WELNESS, salka rekreacyjna na basenie OSiR
13.05. 11:00 SOBOTA ZUMBA, salka rekreacyjna na basenie OSiR
16.05. 17:15 WTOREK BPU, salka rekreacyjna na basenie OSiR
16.05. 18:00 WTOREK ZAGRAJ W KOSZA, SP 8
19.05. 17:00 PIĄTEK JOGA WELNESS, salka rekreacyjna na basenie OSiR
20.05. 11:00 SOBOTA ZUMBA, salka rekreacyjna na basenie OSiR
22.05. 18:00 PONIEDZIAŁEK JOGA WELNESS, salka rekreacyjna na basenie OSiR
23.05. 17:15 WTOREK BPU, salka rekreacyjna na basenie OSiR
23.05. 18:00 WTOREK ZAGRAJ W KOSZA, SP 8
26.05. 17:00 PIĄTEK JOGA WELNESS, salka rekreacyjna na basenie OSiR
27.05. 11:00 SOBOTA ZUMBA, salka rekreacyjna na basenie OSiR
30.05. 17:15 WTOREK BPU, salka rekreacyjna na basenie OSiR
30.05. 18:00 WTOREK ZAGRAJ W KOSZA, SP 8

SYBERKA- CENTRUM

4.05. 20.00 CZWARTEK ZAGRAJ W KOSZA, MZS nr 2
4.05. 18.30 CZWARTEK BPU, MZS nr 2
4.05. 17:30 CZWARTEK ZUMBA, MZS nr 2
6.05. 10.00 SOBOTA ZAGRAJ W KOSZA, SP 10
9.05. 20.00 WTOREK ZAGRAJ W KOSZA, MZS nr 2
11.05. 18.30 CZWARTEK BPU, MZS nr 2
11.05. 17:30 CZWARTEK ZUMBA, MZS nr 2
11.05. 20.00 CZWARTEK ZAGRAJ W KOSZA, MZS nr 2
13.05. 10.00 SOBOTA ZAGRAJ W KOSZA, SP 10
16.05. 20.00 WTOREK ZAGRAJ W KOSZA, MZS nr 2
18.05. 18.30 CZWARTEK BPU, MZS nr 2
18.05. 17:30 CZWARTEK ZUMBA, MZS nr 2
18.05. 20.00 CZWARTEK ZAGRAJ W KOSZA, MZS nr 2
20.05. 10.00 SOBOTA ZAGRAJ W KOSZA, SP 10
23.05. 20.00 WTOREK ZAGRAJ W KOSZA, MZS nr 2
25.05. 18.30 CZWARTEK BPU, MZS nr 2
25.05. 17:30 CZWARTEK ZUMBA, MZS nr 2
25.05. 20.00 CZWARTEK ZAGRAJ W KOSZA, MZS nr 2
27.05. 10.00 SOBOTA ZAGRAJ W KOSZA, SP 10
30.05. 20.00 WTOREK ZAGRAJ W KOSZA, MZS nr 2

ŁAGISZA

9.05. 18:30 WTOREK ZUMBA, MZS nr 4
9.05. 19:40 WTOREK PILATES, MZS nr 4
16.05. 18:30 WTOREK ZUMBA, MZS nr 4
16.05. 19:40 WTOREK PILATES, MZS nr 4
23.05. 18:30 WTOREK ZUMBA, MZS nr 4
23.05. 19:40 WTOREK PILATES, MZS nr 4
30.05. 18:30 WTOREK ZUMBA, MZS nr 4
30.05. 19:40 WTOREK PILATES, MZS nr 4

OSIEDLE ZAMKOWE

4.05. 18.30 CZWARTEK ZAGRAJ W KOSZA, MZS nr 1
9.05. 18:30 WTOREK PILATES, MZS nr 1
11.05. 18.30 CZWARTEK ZAGRAJ W KOSZA, MZS nr 1
16.05. 18:30 WTOREK PILATES, MZS nr 1
18.05. 18.30 CZWARTEK ZAGRAJ W KOSZA, MZS nr 1
23.05. 18:30 WTOREK PILATES, MZS nr 1
25.05. 18.30 CZWARTEK ZAGRAJ W KOSZA, MZS nr 1
30.05. 18:30 WTOREK PILATES, MZS nr 1

GRODZIEC

4.05. 17:15 CZWARTEK BPU, MZS nr 3
5.05. 18:00 PIĄTEK ZAGRAJ W SIATKĘ, MZS nr 3
10.05. 17:30 ŚRODA ZUMBA, SP nr 6
11.05. 17:15 CZWARTEK BPU, MZS nr 3
12.05. 18:00 PIĄTEK ZAGRAJ W SIATKĘ, MZS nr 3
17.05. 17:30 ŚRODA ZUMBA, SP nr 6
18.05. 17:15 CZWARTEK BPU, MZS nr 3
19.05. 18:00 PIĄTEK ZAGRAJ W SIATKĘ, MZS nr 3
24.05. 17:30 ŚRODA ZUMBA, SP nr 6
25.05. 17:15 CZWARTEK BPU, MZS nr 3
26.05. 18:00 PIĄTEK ZAGRAJ W SIATKĘ, MZS nr 3
31.05. 17:30 ŚRODA ZUMBA, SP nr 6

REKLAMA NA TERENIE OBIEKTÓW OŚRODKA SPORTU I REKREACJI ORAZ WYNAJEM SAL NA TERENIE CSK SPORTOWA DOLINA

Jeśli poszukujecie Państwo skutecznej formy promocji firmy, zapraszamy do skorzystania z atrakcyjnej oferty wynajęcia powierzchni reklamowych na terenie Ośrodka Sportu i Rekreacji w Będzinie, zlokalizowanym przy ul. Sportowej 4a.
W celu uzyskania bliższych informacji oraz ustalenia szczegółów dotyczących dzierżawy prosimy o kontakt pod numerem telefonu 505 533 414

Zapraszamy do współpracy wszystkie firmy poszukujące profesjonalnych i sprawdzonych rozwiązań przy organizacji wykładu, szkolenia, prezentacji lub kameralnego spotkania biznesowego w jednej z naszych trzech sal konferencyjnych. Posiadamy atrakcyjny cennik, dzięki któremu możecie Państwo wynająć salę już od 15 zł brutto za godzinę.
Skontaktuj się z nami: tel. 32 267 59 50, recepcja@csksportowadolina.pl, www.csksportowadolina.pl

Wiosenne bieganie trwa

Za nami już sześć etapów kolejnej edycji maratonu na ratyna na stadionie OSiR. Biegamy – bez względu na pogodę – w każdy czwartek o godz. 18:00.

Każdy, kto ukończy wszystkie etapy maratonu, jest zwycięzcą.
VII etap 6 km już 11 maja godz. 18:00
dodatkowy termin 18 maja godz. 18:00

Prezydent Miasta Będzina
ŁUKASZ KOMONIEWSKI
zaprasza

Będzin góra!

Będzińska Majówka

1 maja (poniedziałek)

11.00 - LASEK GRODZIECKI Gra terenowa Będzińscy Tropiciele Przygód na szlaku tajemnic Unii Europejskiej

Sportowo

30 kwietnia 2017 (niedziela)

12.00 - Zawody pumptrack

2 maja 2017 (wtorek)

9.00 - Turniej siatkówki plażowej boisko OSiR ul. Sportowa

17.00 - NOCNY MEGAMARATON ZUMBA DANCE boisko OSiR ul. Sportowa

NOCNY MEGAMARATON Zumba! DANCE

USTANAWIAMY REKORD POLSKI NA NAJDŁUŻSZY TRENING ZUMBY!

3 maja 2017 (środa)

15.00 - X Zagłębiowska Masa Krytyczna

PIT-STOP POD ZAMKIEM

MUZEUM ZAGŁĘBIA BĘDZIN

OŚRODEK KULTURY W BĘDZINIE

OSiR Będzin

Sprawdź szczegóły:
www.bedzin.pl