nr 9/19 wrzesień

Aktualności Będzińskie

nr 9/wrzesień (1311) miesięcznik egz. bezpłatny nakład: 27.000 egz. ISSN 2080-8763

Akademia WSB w październiku uruchomi ośrodek dydaktyczny w budynku dawnego gimnazjum przy ulicy Krakowskiej 3

Ważne informacje dotyczące październikowych wyborów parlamentarnych 8-9

Po letniej przerwie wracają zajęcia sportowe w ramach cyklu Sportowa Dzielnica 15

MIASTO / INWESTYCJE 1-6, 8-9

KULTURA / ROZRYWKA 10-13

TURYSTYKA / SPORT / EKOLOGIA 7, 14-16

Rok szkolny rozpoczęty

MIEJSKA INAUGURACJA ROKU SZKOLNEGO ODBYŁA SIĘ W SZKOLE PODSTAWOWEJ NR 1 IM. ADAMA MICKIEWICZA, GDZIE WŁAŚNIE ZAKOŃCZONO PRACE REMONTOWE W RAMACH KOMPLEKSOWEJ TERMOMODERNIZACJI BUDYNKU

W uroczystości udział wzięli uczniowie, rodzice, grono pedagogiczne, władze miasta, dyrektorzy placówek oświatowych, placówek kultury i sportu, przedstawiciele duchowieństwa, służb mundurowych oraz związków zawodowych.

Pełnomocnik prezydenta Rafał Adamczyk w swoim wystąpieniu nawiązał do ukończonej z powodzeniem termomodernizacji szkoły i życzył uczniom atmosfery sprzyjającej osiąganiu sukcesów edukacyjnych.

Część artystyczna przyniosła refleksje na temat wydarzeń sprzed 80 lat – była hołdem złożonym Polakom, którzy podczas II wojny światowej walczyli nie tylko o wolność swojej ojczyzny. Podczas akademii można też było wysłuchać koncertu muzycznego „Z muzyką przez świat" oraz obejrzeć scenkę „Szkoła z przymrużeniem oka".

Na koniec dyrektor szkoły zaprosiła gości do obejrzenia placówki, która w ostatnich miesiącach przeszła absolutną metamorfozę i zyskała nie tylko nowoczesny wygląd, ale także walory użytkowe i stała się jeszcze bardziej przyjazna dla uczniów i pozostałych użytkowników.

2 września odbyła się również uroczysta inauguracja powiatowa oraz akademie rozpoczynające rok szkolny we wszystkich placówkach oświatowych.

Pierwsza tężnia solankowa w mieście już działa w parku Syberka

W parku Syberka powstało nowe miejsce rekreacji i wyciszenia – tężnia solankowa. Jest to specjalna konstrukcja wytwarzająca specyficzny mikroklimat, wskazany dla osób z chorobami dróg oddechowych i z obniżoną odpornością. Taka inhalacja ma wspaniały wpływ na zdrowie, co już docenili mieszkańcy, licznie odwiedzając to miejsce.

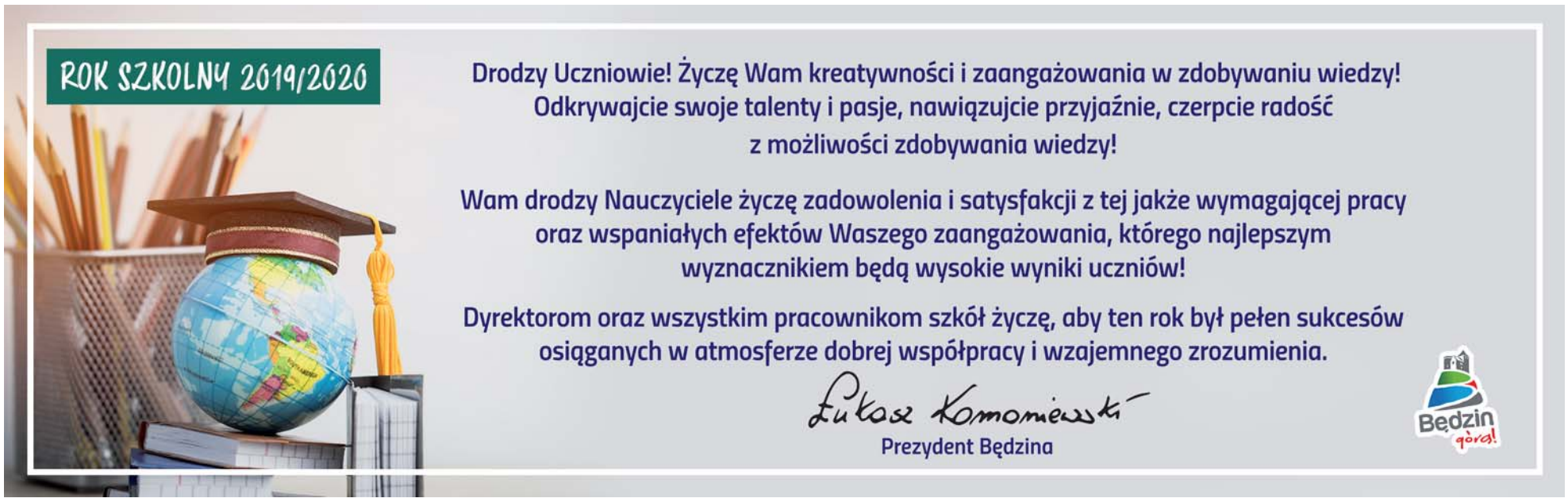

DRODZY CZYTELNICY

Za nami wakacje, imprezowe zakończenie lata i powrót do szkolnej rzeczywistości. Nie mamy już gimnazjów, ale pozostała po nich przestrzeń do wykorzystania. I właśnie budynek zlikwidowanego gimnazjum przy ulicy Krakowskiej już za kilka tygodni stanie się bazą wyższej uczelni – Akademii WSB.

Osobom zainteresowanym zachowaniem dla przyszłych pokoleń historii regionu przypominam o możliwości współpracy z muzeum w ramach akcji „Zbiórka wspomnień" oraz z biblioteką w ramach akcji BALT– Będzińskie Archiwum Tradycji Lokalnej.

I jeszcze ogromna prośba do czytelników. Na stronie internetowej www.siepomaga.pl prowadzona jest zbiórka środków finansowych na rzecz Olafa Siewiorka. Szczegóły zamieszczamy na stronie 14. Spieszmy z pomocą, bo czas ucieka!

Marta Sowińska-Kłosowska
redaktor naczelna

URZĄD MIEJSKI W BĘDZINIE DZIAŁA W GODZINACH:

PONIEDZIAŁKI
7.30 – 17.00

PIĄTKI
7.30 – 14.00

POZOSTAŁE DNI ROBOCZE
7.30 – 15.30

AKTUALNOŚCI BĘDZIŃSKIE
www.bedzin.pl
redakcja@ok.bedzin.pl

Adres redakcji: 42-500 Będzin, ul. Małachowskiego 43
tel. (32) 775 82 00
Redaktor naczelna: Marta Sowińska-Kłosowska, redakcja@ok.bedzin.pl
Redaguje zespół.
Wydawca: Ośrodek Kultury w Będzinie, ul. Małachowskiego 43
Skład: emildesign
Korekta: Wioletta Bagnicka
Druk: POLSKAPRESSE Sp. z o.o. ul. Baczyńskiego 25A, 41-203 Sosnowiec Milowice
Nakład: 27 000 egz.
ISSN 1233-5223

Redakcja zastrzega sobie prawo do poprawek i skrótów nadesłanych tekstów oraz nie zwraca materiałów nie zamówionych. Za treść reklam redakcja nie ponosi odpowiedzialności.

80. rocznica wybuchu II wojny światowej i spalenia będzińskiej synagogi

1 WRZEŚNIA BIEŻĄCEGO ROKU MINĘŁA OSIEMDZIESIĄTA ROCZNICA WYBUCHU II WOJNY ŚWIATOWEJ. TEN NAJWIĘKSZY W HISTORII KONFLIKT ZBROJNY ROZPOCZĄŁ SIĘ OD ATAKU HITLEROWSKICH NIEMIEC NA POLSKĘ. WEDŁUG RELACJI KS. MIECZYSŁAWA ZAWADZKIEGO – PROBOSZCZA PARAFII ŚW. TRÓJCY W BĘDZINIE, JUŻ PIERWSZEGO DNIA WOJNY NA MIASTO SPADŁY BOMBY LOTNICZE

Na początku działań militarnych we wrześniu 1939 roku Będzin oraz Zagłębie Dąbrowskie stanowiły peryferia rozlokowanej wzdłuż polsko- niemieckiej granicy Grupy Operacyjnej „Śląsk", podlegającej pod względem operacyjnym Armii „Kraków". W skład wspomnianej grupy wchodziły m.in. grupy 23. Pułku Artylerii Lekkiej z Będzina, które uczestniczyły w walkach na terenie ziemi pszczyńskiej. Po starciach militarnych w tym rejonie, oddziały te wycofały się za Przemszę, również poprzez Będzin. Natomiast teren Zagłębia Dąbrowskiego był zajmowany stopniowo przez wojska niemieckie. Największą rolę w tej kwestii odegrał pułk SS „Germania", a za całość przejęcia regionu przez okupantów odpowiedzialny był generał Georg Brandt. Samo wkroczenie Niemców do Będzina przebiegło raczej spokojnie i nie spowodowało ofiar śmiertelnych. Dopiero kolejne dni września 1939 roku przyniosły tragedię miejscowej ludności.

ROCZNICA SPALENIA BĘDZIŃSKIEJ SYNAGOGI

8/9 września tego roku przypada osiemdziesiąta rocznica zniszczenia synagogi w Będzinie w czasie II wojny światowej.

To żydowskie miejsce kultu zostało podpalone w wyniku akcji oddziałów niemieckiej policji i formacji SS. Bezpośrednią odpowiedzialność za spalenie synagogi i pogrom miejscowych Żydów spoczywała jednak na grupie specjalnej (Einsatzgruppe), dowodzonej przez Udo Woyrscha.

Oddział ten dokonał m.in. masakry kilkudziesięciu będzińskich Żydów. Działalność ta rozpoczęła się od rozstrzelania 8 września dwóch miejscowych Żydów, ukaranych za zawyżenie ceny sprzedawanego chleba. Dzień później niemieckie oddziały otoczyły rejon ówczesnych ulic (Plebańskiej, Browarnej, Podzamcze i Kołłątaja). Doszło do podpalenia synagogi w czasie, gdy wierni przebywali wewnątrz świątyni.

Dziś miejsce to upamiętnia odsłonięty w 1993 roku pomnik w pobliżu Zamku. W tamtym dniu podłożono też ogień pod pobliskie domostwa, zaś osoby próbujące ucieczki były mordowane. Części ludności żydowskiej udało się schronić w pobliżu kościoła św. Trójcy, dzięki ks. Mieczysławowi Zawadzkiemu. Otworzył on bramę na terenie zabudowań parafialnych i ocalił grupę, która ukryła się na Wzgórzu Zamkowym. Kapłan ten pośmiertnie został odznaczony Medalem „Sprawiedliwy wśród Narodów Świata", przyznanym przez Instytut „Jad Waszem" w Jerozolimie.

Inną postacią związaną z Będzinem, pomagającą ludności żydowskiej był lekarz Tadeusz Kosibowicz, ordynator miejscowego szpitala, również pośmiertnie uhonorowany wspomnianym odznaczeniem.

Natomiast w tym samym czasie Niemcy aresztowali około 30 będzinian, zarówno Polaków jak i Żydów, których zgładzono na dziedzińcu, przed budynkiem ówczesnego starostwa. Jednak najbardziej tragiczne wydarzenia wobec będzinian wyznania mojżeszowego, miały dopiero nadejść…

Minęło 80 lat od rozpoczęcia wojny

1 września 1939 roku, zbrojnym atakiem Niemiec na Polskę rozpoczęła się II wojna światowa. Dla upamiętnienia tych wydarzeń oraz w dowód uznania dla postawy polskich bohaterów złożone zostały kwiaty pod obeliskiem poświęconym pamięci 11. Pułku Piechoty i 23. Pułku Artylerii Lekkiej. W 80. rocznicę wybuchu II wojny światowej, punktualnie o godzinie 12:00, w naszym mieście uruchomiono syreny alarmowe dla uczczenia pamięci tych tragicznych wydarzeń.

ROK SZKOLNY 2019/2020 W LICZBACH

W 10 szkołach podstawowych w 195 oddziałach rozpoczęło naukę w nowym roku szkolnym 3948 uczniów.
W klasach pierwszych pojawiło się 511 młodych mieszkańców Będzina.
Ze środków miasta realizowane będą m.in. dodatkowe zajęcia pozalekcyjne rozwijające zainteresowania uczniów, gimnastyka korekcyjna, zajęcia logopedyczne oraz zajęcia sportowe (SKS).

W wyniku rekrutacji na rok szkolny 2019/2020 do prowadzonych przez miasto Będzin 13 przedszkoli i 8 oddziałów przedszkolnych zorganizowanych w szkołach podstawowych przyjęto 1632 dzieci.

Są jeszcze wolne miejsca w następujących przedszkolach:
PM nr 1, PM nr 4, PM nr 8, PM nr 11, PM nr 12, PM nr 13, PM nr 15 oraz w oddziałach przedszkolnych zorganizowanych w szkołach podstawowych (SP nr 8, SP nr 11 i SP nr 13).

Będziński dworzec PKP Stacją Kultury Narodowego Czytania

Ewelina Krzycka i katarynka, bohaterowie jednych z nowel czytanych podczas tegorocznej edycji Narodowego Czytania dzieł klasyki literatury polskiej były głównymi atrakcjami wydarzenia w Będzinie. Podobnie jak obecność Elizy Orzeszkowej i Bolesława Prusa witających gości przed zabytkowym dworcem PKP, do którego będzińska książnica i Muzeum Zagłębia zaprosili w tym roku gości. Dworcowe patio, wypełnione ekspozycją ilustrującą dawne katarynki, których zwieńczeniem był zabytkowy eksponat z 1936 roku przywieziony z krakowskiego Muzeum Etnograficznego oraz muzyka płynąca wprost z katarynki, przyciągnęło wielu mieszkańców miasta i entuzjastów czytania.

Literacką podróż rozpoczęto „Katarynką" Bolesława Prusa, z której tekstem zmierzył się Pełnomocnik Prezydenta Miasta Będzina Rafał Adamczyk, Daria Paterek, reprezentująca Starostę Powiatu Będzińskiego, Sekretarz Powiatu Agata Fazan oraz przedstawicielka Rady Miejskiej Będzina Klaudia Pokora. Historię Eweliny Krzyckiej, bohaterki noweli „Dobra pani" Elizy Orzeszkowej, w której autorka obnaża powierzchowność i fałsz realizacji pozytywistycznych haseł filantropii i dobroczynności, opowiedzieli przyjaciele biblioteki, ludzie kultury literackiej i muzycznej. Za sprawą Marii Konopnickiej i jej noweli „Dym" nie zabrakło w tym roku także literackich wątków z Zagłębia Dąbrowskiego. Tłem do napisania noweli była bowiem huta Bankowa z Dąbrowy Górniczej, w której pracował zięć pisarki.

Drugi rok z rzędu podczas Narodowego Czytania wybrzmiała twórczość Stefana Żeromskiego, patrona będzińskiej książnicy. W tym roku prezentowana była zawierająca aluzje do upadku powstania styczniowego nowela „Rozdzióbią nas kruki, wrony". Wśród proponowanych do czytania tekstów znalazł się również „Mój ojciec wstępuje do strażaków", fragment ze zbioru „Sanatorium Pod Klepsydrą" Brunona Schulza.

Po literackiej uczcie wzbogaconej dawką melodii płynących z katarynki, aromatycznej kawie, poczęstunku i rozdaniu upominków książkowych dla tych, którzy najlepiej rozwiązali quiz wiedzy o nowelach i Narodowym Czytaniu, nadszedł czas na otwarcie wystawy malarstwa „Obok nas" Stowarzyszenia Promocji Kultury Zagłębia Dąbrowskiego, która prezentowana będzie w filii nr 3 – Dworzec będzińskiej biblioteki do końca października. Każdy z uczestników spotkania mógł zrobić sobie zdjęcie z kataryniarzem, umieścić w swojej książce okolicznościową pieczęć Narodowego Czytania 2019 oraz zabrać pamiątkową przypinkę.

Plaża miejska nagrodzona

5 WRZEŚNIA W SALI WIELKIEJ ZAMKU KRÓLEWSKIEGO W WARSZAWIE ODBYŁA SIĘ UROCZYSTOŚĆ OGŁOSZENIA WYNIKÓW I WRĘCZENIA NAGRÓD W XXIII EDYCJI OGÓLNOPOLSKIEGO KONKURSU „MODERNIZACJA ROKU & BUDOWA XXI W." W TEGOROCZNEJ EDYCJI KONKURSU STARTOWAŁO 510 REALIZACJI Z CAŁEGO KRAJU

Nagrody wręczono w czternastu kategoriach, przyznając Tytuł „Modernizacja Roku" oraz Wyróżnienie „Modernizacja Roku" i „Budowa XXI w."

Podczas gali nagrodzono też zwycięzców w internetowym głosowaniu. Warto podkreślić, że głosowanie internetowe jest dodatkową formą promocji inwestorów, wykonawców i projektantów poprzez prezentację ich dokonań w internecie.

Zwycięzcą w internetowym głosowaniu na najbardziej popularne modernizacje w Polsce została będzińska plaża miejska w kategorii: tereny zieleni oraz w kategorii drogi – przebudowa skrzyżowania drogi powiatowej 4714s – ulica Piłsudskiego w Będzinie z ulicą Rafała Sznajdera i Sierżanta Załogi.

Celem konkursu jest wyłonienie i nagrodzenie realizacji przedsięwzięć budowlanych ukończonych w danym roku wyróżniających się szczególnymi walorami. Ideą jest propagowanie i wspieranie działań dla ratowania obiektów i budowli dziedzictwa narodowego oraz promocja modernizacji, przebudowy i rozbudowy obiektów i urządzeń dla uzyskania efektów użytkowych i estetycznych.

zdjęcie organizatora

Ranga konkursu i jego zasięg rośnie nieprzerwanie od wielu lat. Coraz większa liczba nadsyłanych zgłoszeń – od kilkudziesięciu w roku 1999 do ponad dziewięciuset obecnie – świadczy o tym jak korzystnie zmienia się nasze otoczenie.

– To bardzo budujące, że Będzin kolejny raz pojawił się wśród nagrodzonych w tak prestiżowym konkursie, jakim jest „Modernizacja roku". To, że plaża miejska zwyciężyła w głosowaniu internautów w swojej kategorii, świadczy o tym, że decyzja o zagospodarowaniu terenu w okolicy Brzozowicy inwestycją o takim charakterze, była bardzo trafiona – mówił po odebraniu nagrody Rafał Adamczyk.

Nie pierwszy raz znaleźliśmy się w gronie docenionych w konkursie „Modernizacja roku" za działania inwestycyjne i modernizacyjne. W tym roku cieszy mnie to jednak również dlatego, że nadzór nad działaniami w zakresie rozwoju miasta pełni między innymi mój pełnomocnik Rafał Adamczyk i to po części jemu zawdzięczamy systematycznie zmieniającą się przestrzeń publiczną w Będzinie.
Oficjalnie popieram jego kandydaturę, a takie wyróżnienie tuż przed wyborami tylko potwierdza jego rzetelność i kompetencje.
Również dzięki jego zaangażowniu w rozmowy dotyczące rozwoju bazy edukacyjnej w naszym mieście, już za kilka tygodni w Będzinie ruszy ośrodek dydaktyczny cenionej wyższej uczelni – Akademii WSB. Dobra współpraca zaowocuje w naszym mieście zdecydowanie nowym wymiarem edukacji.
Jeśli dzięki naszym głosom Rafał Adamczyk otrzyma mandat poselski, na pewno przełoży swoje doświadczenie na polu lokalnym na arenę ogólnopolską. Będzin może na tym tylko zyskać!

Łukasz Komoniewski
prezydent Będzina

Akademia WSB już od października w Będzinie

19 KIERUNKÓW STUDIÓW I I II STOPNIA ORAZ JEDNOLITYCH STUDIÓW MAGISTERSKICH, STUDIA PODYPLOMOWE, MBA, STUDIA DOKTORANCKIE ORAZ SZEROKA OFERTA EDUKACYJNA SKIEROWANA DO DZIECI I SENIORÓW – TAK W SKRÓCIE PRZEDSTAWIA SIĘ OFERTA AKADEMII WSB (DAWNIEJ WYŻSZEJ SZKOŁY BIZNESU W DĄBROWIE GÓRNICZEJ). OD PAŹDZIERNIKA 2019 ROKU Z OFERTY DYDAKTYCZNEJ AKADEMII WSB BĘDZIE MOŻNA SKORZYSTAĆ TAKŻE W BĘDZINIE

W budynku dawnego gimnazjum przy ul. Krakowskiej 14 w Będzinie (os. Warpie) Akademia WSB uruchamia ośrodek dydaktyczny, w którym studiować będzie ponad tysiąc studentów takich kierunków jak Administracja, Filologia Angielska, Bezpieczeństwo narodowe, Ekonomia, Finanse i rachunkowość, Informatyka, Pedagogika, Pedagogika przedszkolna i wczesnoszkolna, Socjologia, Stosunki międzynarodowe, Transport, Zarządzanie oraz Logistyka. W będzińskim ośrodku dydaktycznym uczelnia planuje uruchomić także żłobek – Akademię Maluszka, a ofertę dydaktyczną uzupełnią zajęcia Uniwersytetów Dziecięcych Akademii WSB oraz Uniwersytetów Trzeciego Wieku. Obecnie w budynku trwają prace adaptacyjne, ale Akademia WSB już teraz zaprasza mieszkańców Będzina do zapoznania się z ofertą uczelni. Na stronie internetowej wsb.edu.pl znajdują się informacje na temat kierunków kształcenia, bonifikat, promocji oraz licznych inicjatyw Uczelni, do udziału w których zaproszeni są wszyscy mieszkańcy powiatu będzińskiego.

Akademia WSB jest obecnie najwyżej ocenianą uczelnią niepubliczną spoza Warszawy (wg Rankingu Szkół Wyższych Perspektywy 2019). Uczelnia posiada uprawnienia do nadawania tytułu profesora nauk ekonomicznych oraz stopnia doktora habilitowanego w dziedzinie nauk ekonomicznych, w dyscyplinie nauki o zarządzaniu i jakości oraz 3 uprawnienia do nadawania stopnia doktora: w dziedzinie nauk ekonomicznych w dyscyplinie nauki o zarządzaniu i jakości, doktora nauk społecznych w dyscyplinie pedagogika oraz doktora nauk społecznych w dyscyplinie nauki o bezpieczeństwie. Uczelnia posiada wydziały zamiejscowe w Cieszynie, Olkuszu, Żywcu i Krakowie, kształci na 19 kierunkach studiów I i II stopnia, jednolitych studiach magisterskich, prowadzi studia dualne, realizuje studia Executive MBA oraz MBA z partnerem kierunku EY Academy of Business. Jest liderem w kształceniu podyplomowym z ofertą ponad stu kierunków studiów podyplomowych, prowadzi szkołę doktorską, studia doktoranckie oraz seminaria doktorskie. Ofertę uczelni uzupełniają działania z obszaru kształcenia ustawicznego – uczelnia prowadzi Uniwersytety Dziecięce i Uniwersytety Trzeciego Wieku oraz kształci młodzież w ramach oferty „Otwartej Akademii Nauki" w szkołach średnich.

Uczelnia, która w roku akademickim 2019/2020 obchodzi jubileusz 25-lecia, postrzegana jest jako mocne centrum akademickie, ośrodek badawczy, kulturalny, ale również przyjazny studentom, absolwentom i pracownikom, w każdym wieku i na każdym etapie drogi edukacyjnej i zawodowej. Uczelnia prowadzi interdyscyplinarne badania naukowe na światowym poziomie, pokonujące granice poszczególnych dyscyplin naukowych, a jej pozycję na rynku usług edukacyjną kształtują m.in. praktyczne programy kształcenia, doskonała kadra, wysoki poziom umiędzynarodowienia, aktywny udział w globalnym naukowym networkingu i współpraca z biznesem oraz rynkiem pracy.

Szczegółowe informacje na temat uczelni oraz jej oferty edukacyjnej dostępne są na stronie wsb.edu.pl.

Akademia WSB
Dąbrowa Górnicza, Cieszyn, Olkusz, Żywiec, Kraków

Ośrodek dydaktyczny Akademii WSB w Będzinie uruchamiamy w związku z dynamicznym rozwojem uczelni oraz dużym potencjałem edukacyjnym w naszym regionie.
Już w październiku w Będzinie kształcenie podejmie ponad tysiąc studentów studiów licencjackich, inżynierskich i magisterskich.
Mam nadzieję, że nowi i dotychczasowi studenci docenią dogodną lokalizację nowej bazy dydaktycznej Akademii WSB, a mieszkańcy powiatu będzińskiego będą mieli dodatkowy bodziec, aby skorzystać z naszej oferty".

dr Marcin Lis,
Prorektor ds. studenckich i współpracy z otoczeniem Akademii WSB

UWAGA

Ciekawe oferty, atrakcyjne ceny

Dla wszystkich zainteresowanych zainwestowaniem w Będzinie Prezydent Miasta ogłasza kolejny przetarg

II przetargi pisemne nieograniczone na sprzedaż inwestycyjnych nieruchomości niezabudowanych, stanowiących własność Gminy Będzin, położonych w Będzinie przy ul. Cieszkowskiego.

Przedmiotem przetargów są nieruchomości oznaczone na karcie mapy 57 obręb Będzin poniżej wymienionymi numerami ewidencyjnymi działek:
Działka nr 64 o pow. 1 ha 2487 m² wraz z udziałem wynoszącym 1/6 niewydzieloną część w działce oznaczonej numerem geodezyjnym 71 karta mapy 57 obręb Będzin o pow. ogólnej 6407 m², stanowiącej wewnętrzną komunikację łączącą działkę inwestycyjną z drogą publiczną – ul. Cieszkowskiego.
Cena wywoławcza 696.000,00 zł netto.
Wadium uprawniające do uczestnictwa w przetargu wynosi – 69.000,00 zł
Działka nr 65 o pow. 1 ha 2274 m² wraz z udziałem wynoszącym 1/6 niewydzieloną część w działce oznaczonej numerem geodezyjnym 71 karta mapy 57 obręb Będzin o pow. ogólnej 6407 m2, stanowiącej wewnętrzną komunikację łączącą działkę inwestycyjną z drogą publiczną – ul. Cieszkowskiego.
Cena wywoławcza 700.000,00 zł netto.
Wadium uprawniające do uczestnictwa w przetargu wynosi – 70.000,00 zł
Do cen sprzedaży nieruchomości ustalonych podczas przetargów doliczony zostanie podatek VAT w stawce 23%.
Dla w/w nieruchomości prowadzone są księgi wieczyste:
KA1B/00055570/9 dla działek nr 64 i 65
KA1B/00057080/1 dla działki nr 71 (komunikacja wewnętrzna).

Przeznaczenie w miejscowym planie zagospodarowania przestrzennego: Teren obiektów produkcyjnych, składów i magazynów oraz zabudowy usługowej – symbol planu C1. P-U.
Część jawna przetargów odbędzie się w siedzibie Urzędu Miejskiego w Będzinie ul. 11 Listopada 20, 42-500 Będzin, sala nr 101, I piętro w dniu 2 października 2019 roku o godzinach:
10.00 – działka nr 64 wraz z udziałem w drodze wewnętrznej,
10.30 – działka nr 65 wraz z udziałem w drodze wewnętrznej,

PODMIOTY ZAINTERESOWANE UCZESTNICTWEM W POWYŻSZYCH PRZETARGACH WINNY:

- zapoznać się z regulaminami przetargowymi zawierającymi m.in. szczegóły dotyczące warunków przetargu i wymaganej zawartości oferty dostępnymi w Wydziale Gospodarki Nieruchomościami Urzędu Miejskiego w Będzinie ul. 11 Listopada 20, pokój 107 I piętro oraz na stronie www.bedzin.bip.info.pl
- najpóźniej do dnia 30 września 2019 roku wpłacić wadium uprawniające do udziału w przetargu na sprzedaż danej działki na konto depozytowe Urzędu Miejskiego w Będzinie – Wydziału Księgowo – Budżetowego w ING Banku Śląskim S.A. Oddział w Będzinie Nr 44 1050 1142 1000 0023 0074 0087.

Wymagane jest, aby w podanym terminie wadium znajdowało się na koncie organizatora przetargu.

- najpóźniej do dnia 30 września 2019 roku do godz. 15.00 złożyć ofertę przetargową. Ofertę sporządzoną w języku polskim, w zamkniętej kopercie, opisanej „II przetarg na sprzedaż nieruchomości niezabudowanej, położonej w Będzinie przy ul. Cieszkowskiego, oznaczonej numerem geodezyjnym działki ..... (podać właściwy numer działki)" należy złożyć w Urzędzie Miejskim w Będzinie przy ulicy 11 Listopada 20 w sekretariacie Prezydenta Miasta.

Uwaga! Oferty, których zawartość nie będzie zgodna z wymogami organizatora przetargu, a także te, które złożone zostaną po terminie, nie zostaną zakwalifikowane do niejawnej części przetargu.
W przypadku nie przystąpienia przez osoby wygrywające przetarg do notarialnej umowy sprzedaży nieruchomości w terminie ustalonym przez zbywającego, Prezydent Miasta Będzina może odstąpić od zawarcia umowy notarialnej, a wpłacone wadium nie będzie podlegać zwrotowi.
Wszelkich informacji dotyczących przetargu udziela Wydział Gospodarki Nieruchomościami w Urzędzie Miejskim w Będzinie telefon 32 267 92 35.
Prezydent Miasta Będzina zastrzega sobie prawo zamknięcia przetargu bez wybrania którejkolwiek z ofert.

I przetarg pisemny nieograniczony na oddanie w użytkowanie wieczyste na okres 99 lat działki oznaczonej nr geod. 4/459 karta mapy 15 obręb Będzin o powierzchni 3735 m² wraz ze sprzedażą posadowionego na niej obiektu użytkowego – przychodni zdrowia przy ul. Siemońskiej 11 oraz sprzedażą udziału w działkach drogowych oznaczonych nr 4/456 o pow. 155 m² i 4/457 o pow. 74 m² karta mapy 15 obręb Będzin.

Opis obiektu użytkowego – przychodni zdrowia:
Budynek murowany z cegły, wzniesiony w 1970 r., wyposażony w instalacje: wod – kan, elektryczną, co z wymiennikowni na terenie basenu krytego. Budynek posiada część wschodnią dwukondygnacyjną i część zachodnią jednokondygnacyjną.
Obie części są podpiwniczone. Podpiwniczenie jest w niewielkiej części użytkowane (2 garaże).
Powierzchnia użytkowa netto (bez piwnic) 1616,97 m² .
Kubatura 9381 m².
Obiekt jest przedmiotem umowy najmu.
Dla nieruchomości prowadzone są księgi wieczyste:
KA1B/00016317/3 – dla działki zabudowanej obiektem przychodni
KA1B/00030973/3 – dla działek drogowych
Cel oddania nieruchomości w użytkowanie wieczyste na 99 lat:
Celem podstawowym oddania nieruchomości gruntowej w użytkowanie wieczyste na okres 99 lat jest prowadzenie w obiekcie usług z zakresu opieki zdrowotnej. Dopuszcza się możliwość prowadzenia w części pomieszczeń obiektu innych usług komercyjnych, których charakter nie będzie kolidował z celem podstawowym.
Termin zagospodarowania nieruchomości należy rozumieć jako termin rozpoczęcia działalności w zakresie opieki zdrowotnej, który ma nastąpić nie później niż 3 miesiące od dnia podpisania umowy notarialnej nabycia nieruchomości.
Cena wywoławcza nieruchomości wynosi 1.750.000,00 zł w tym:
1.300.000,00 zł (zw. z VAT) – cena budynku przeznaczonego do sprzedaży,
436.300,00 zł – cena gruntu, tj. działki nr 4/459 k. m. 15 obręb Będzin o pow. 3735 m² przeznaczonej do oddania w użytkowanie wieczyste,
13.700,00 zł (zw. z VAT) – cena udziału w działkach drogowych nr 4/456 o pow. 155 m² i 4/457 o pow. 74 m² przeznaczonych do sprzedaży.
Przed zawarciem umowy notarialnej ustanowienia prawa użytkowania gruntu wraz ze sprzedażą obiektu użytkowego – przychodni zdrowia oraz sprzedażą udziału w działkach drogowych nabywca zobowiązany jest do dokonania jednorazowo wpłaty:
– ceny budynku osiągniętej w przetargu,
– ceny udziału w działkach drogowych osiągniętej w przetargu,
– I opłaty z tytułu ustanowienia prawa użytkowania wieczystego gruntu wyliczonej od ceny działki nr 4/459 osiągniętej w przetargu.

- Wysokość stawki procentowej I opłaty z tytułu ustanowienia prawa użytkowania wieczystego gruntu wynosi 25% ceny gruntu, tj. działki nr 4/459 osiągniętej w przetargu. Do I opłaty doliczony zostanie podatek VAT w stawce 23%.
- Wysokość stawki procentowej opłat rocznych z tytułu prawa użytkowania wieczystego gruntu wynosi 3% ceny ceny gruntu, tj. działki nr 4/459 osiągniętej w przetargu.

Do opłat rocznych doliczany będzie podatek VAT w stawce 23%.

- Nabywca nieruchomości ponosi koszty opłat notarialnych i sądowych związanych z nabyciem nieruchomości.

Ustalenia miejscowego planu zagospodarowania przestrzennego dla przedmiotowej nieruchomości przestały obowiązywać.
Do czasu sporządzenia nowego planu zagospodarowania przestrzennego lub podjęcia uchwały Rady Miasta o przystąpieniu do sporządzenia planu, wszelkie prace inwestycyjne polegające na przebudowie obiektu lub wykonaniu innych robót budowlanych będą wymagały ustalenia warunków zabudowy lub lokalizacji inwestycji w drodze decyzji Prezydenta Miasta Będzina.
Część jawna przetargu odbędzie się w dniu 9 października 2019 r. o godz. 10.00 w siedzibie Urzędu Miejskiego w Będzinie ulica 11 Listopada 20, sala 101 (I piętro).

PODMIOTY ZAINTERESOWANE UCZESTNICTWEM W PRZETARGU POWINNY:

- zapoznać się z regulaminem przetargowym, zawierającym m.in. szczegóły dotyczące wymaganej zawartości oferty, dostępnym w Wydziale Gospodarki Nieruchomościami Urzędu Miejskiego w Będzinie oraz w Biuletynie Informacji Publicznej Urzędu Miejskiego w Będzinie.
- zapoznać się ze stanem technicznym obiektu – termin oględzin nieruchomości należy ustalić z Wydziałem Gospodarki Nieruchomościami tel. 32 267 92 35.
- najpóźniej do dnia 4 października 2019 roku wpłacić wadium w pieniądzu w wysokości 170.000 PLN na konto Urzędu Miejskiego w Będzinie – Wydziału Księgowo – Budżetowego w ING Banku Śląskim S.A. Nr 44 1050 1142 1000 0023 0074 0087. Za termin wpłaty wadium uważa się jego wpływ na konto Urzędu Miejskiego w Będzinie.
- najpóźniej do dnia 4 października 2019 roku do godz. 13.00 złożyć w Urzędzie Miejskim w Będzinie przy ul. 11 Listopada 20, w sekretariacie Prezydenta Miasta (I piętro) ofertę przetargową sporządzoną w języku polskim, w zamkniętej kopercie, opisanej „Przetarg na zbycie nieruchomości zabudowanej obiektem przychodni, położonej w Będzinie przy ul. Siemońskiej 11".

W przypadku nie przystąpienia przez osoby wygrywające przetarg do notarialnej umowy zbycia nieruchomości w terminie ustalonym przez zbywającego, Prezydent Miasta Będzina może odstąpić od zawarcia umowy, a wpłacone wadium nie będzie podlegać zwrotowi.
Wszelkich informacji dotyczących przetargu udziela Wydział Gospodarki Nieruchomościami w Urzędzie Miejskim w Będzinie telefon 32 267 92 35.
Prezydent Miasta Będzina zastrzega sobie prawo zamknięcia przetargu bez wybrania którejkolwiek z ofert.

I przetarg pisemny nieograniczony na sprzedaż nieruchomości zabudowanej, stanowiącej własność Gminy Będzin, położonej w Będzinie przy ul. Wojciecha Kilara 43, oznaczonej numerem ewidencyjnym działki 3564 karta mapy 11 obręb Grodziec o pow. 1 ha 6958 m².

Na nieruchomości zlokalizowanych jest 7 obiektów użytkowych, stanowiących pozostałość po uprzednio prowadzonej na nieruchomości działalności gospodarczej, tj.:
1. Budynek biurowy murowany pow. zabud. 140 m².
2. Budynek garażowo – magazynowy murowany pow. zabud. 40 m².
3. Portiernia (kontener) pow. zabud. 9 m².
4. Warsztat (konstrukcja stalowa) pow. zabud. 131 m².
5. Magazyn (konstrukcja stalowa) pow. zabud. 89 m².
6. Magazyn (konstrukcja stalowa) pow. zabud. 156 m².
7. Obiekt biurowy (kontener stalowo – drewniany) pow. zabud. 230 m².

Dla nieruchomości prowadzona jest księga wieczysta KA1B/00013930/5
Ustalenia miejscowego planu zagospodarowania przestrzennego dla przedmiotowej nieruchomości przestały obowiązywać.
Do czasu sporządzenia nowego planu zagospodarowania przestrzennego lub podjęcia uchwały Rady Miejskiej Będzina o przystąpieniu do sporządzenia planu, zagospodarowanie terenu polegające na budowie obiekt w budowlanych lub wykonaniu innych robót budowlanych będzie wymagało ustalenia – w drodze decyzji Prezydenta Miasta Będzina – warunków zabudowy lub lokalizacji inwestycji.

Cena wywoławcza nieruchomości wynosi – 1.255.000,00 zł zw. z VAT w tym: 932.960,00 zł – cena gruntu, 322.040,00 zł – cena obiektów

Część jawna przetargu odbędzie się w dniu 23 października 2019 roku o godzinie 10.00 w siedzibie Urzędu Miejskiego w Będzinie ul. 11 Listopada 20, 42-500 Będzin, sala nr 101, I piętro.

PODMIOTY ZAINTERESOWANE UCZESTNICTWEM W POWYŻSZYM PRZETARGU WINNY:

- zapoznać się z regulaminem przetargowym zawierającymi m.in. szczegóły dotyczące warunków przetargu i wymaganej zawartości oferty dostępnym w Wydziale Gospodarki Nieruchomościami Urzędu Miejskiego w Będzinie ul. 11 Listopada 20, pokój 107 I piętro oraz na stronie www.bedzin.bip.info.pl
- najpóźniej do dnia 18 października 2019 roku wpłacić wadium w kwocie 125.000,00 zł na konto depozytowe Urzędu Miejskiego w Będzinie – Wydziału Księgowo – Budżetowego w ING Banku Śląskim S.A. Oddział w Będzinie Nr 44 1050 1142 1000 0023 0074 0087.

Wymagane jest, aby w podanym terminie wadium znajdowało się na koncie organizatora przetargu.

- najpóźniej do dnia 18 października 2019 roku do godz. 13.00 złożyć ofertę przetargową.

Ofertę sporządzoną w języku polskim, w zamkniętej kopercie, opisanej „I przetarg na sprzedaż nieruchomości niezabudowanej, położonej w Będzinie przy ul. Wojciecha Kilara 43" należy złożyć w Urzędzie Miejskim w Będzinie przy ulicy 11 Listopada 20 w sekretariacie Prezydenta Miasta.

Uwaga! Oferty, których zawartość nie będzie zgodna z wymogami organizatora przetargu, a także te, które złożone zostaną po terminie nie zostaną zakwalifikowane do niejawnej części przetargu.
W przypadku nie przystąpienia przez osoby wygrywające przetarg do notarialnej umowy sprzedaży nieruchomości w terminie ustalonym przez zbywającego, Prezydent Miasta Będzina może odstąpić od zawarcia umowy notarialnej, a wpłacone wadium nie będzie podlegać zwrotowi.
Wszelkich informacji dotyczących przetargu udziela Wydział Gospodarki Nieruchomościami w Urzędzie Miejskim w Będzinie telefon 32 267 92 35.
Prezydent Miasta Będzina zastrzega sobie prawo zamknięcia przetargu bez wybrania którejkolwiek z ofert.

Bezpłatne szczepienia dla seniorów

Prezydenta Miasta Będzina zaprasza mieszkańców, którzy ukończyli 65. rok życia na bezpłatne szczepienia ochronne przeciwko grypie w ramach programu polityki zdrowotnej pn. „Program profilaktyczny szczepień ochronnych przeciwko grypie dla mieszkańców miasta Będzina w wieku 65+ na lata 2018-2020".

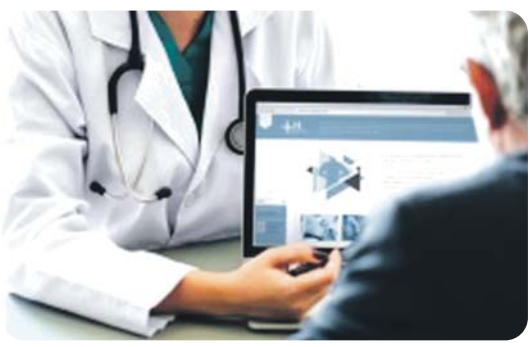

W Polsce od trzech lat odsetek osób szczepiących się przeciwko grypie utrzymuje się na niskim poziomie wynoszącym około 3,7%.
Warto pamiętać, iż najskuteczniejszą metodą zapobiegania zachorowaniom na grypę oraz powikłaniom tej choroby jest coroczne szczepienie.
Wskazania medyczne do szczepienia dotyczą głównie osób po 65. roku życia.
Infekcje grypowe są szczególnie groźne dla osób w podeszłym wieku.
W tej grupie pacjentów są one najczęstszą przyczyną zaostrzeń chorób układu oddechowego, mogą także prowadzić do poważnych powikłań.

Szczepienia odbywać się będą w Niepublicznych Poradniach Lekarskich "MEDICA" Spółka z o.o. w Będzinie przy ulicy mjr. Bolesława Zagórnego 21A, od poniedziałku do piątku w godzinach 7.00 – 18.00
Informację na temat szczepień można uzyskać pod numerem telefonu przychodni (32) 267-45-13, (32) 760-28-13.

Szczepienia zostaną zakończone zgodnie z umową zawartą z realizatorem programu (z dniem 30 listopada 2019 roku) lub w momencie wyczerpania środków finansowych przeznaczonych w danym roku na realizację programu. Ze względu na ograniczoną liczbę szczepionek, o zakwalifikowaniu się do programu decyduje kolejność zgłoszenia, tzn. zgłoszenia się do podmiotu leczniczego realizującego program.

Profilaktyka otyłości i nadwagi dla najmłodszych uczniów

W tym roku realizowany będzie program polityki zdrowotnej p.n. „Program profilaktyki otyłości i nadwagi wśród uczniów klas I szkół podstawowych zlokalizowanych na terenie miasta Będzina na lata 2019 – 2021". Realizacja programu pozwoli na zwiększenie skuteczności zapobiegania nadwadze i otyłości oraz ich powikłaniom wśród uczniów będzińskich szkół podstawowych, poprzez działania obejmujące edukację żywieniową, aktywność ruchową, zmianę nawyków żywieniowych i sposobu odżywiania się.
W ramach I etapu programu, na terenie będzińskich szkół podstawowych wśród uczniów I klas, przeprowadzone będą badania przesiewowe obejmujące: pomiar masy i wysokości ciała oraz określenie wartości wskaźnika BMI w odniesieniu do siatki centylowej a także badań ankietowych w kierunku nadwagi, otyłości i chorób towarzyszących (dane m.in. z zakresu nawyków żywieniowych, występowania chorób cywilizacyjnych w rodzinie, stylu życia i aktywności fizycznej w rodzinie). W przypadku stwierdzenia nadwagi i otyłości dzieci skierowane zostaną do II etapu programu, który obejmować będzie działania edukacyjno-lecznicze. W porozumieniu z biorącymi udział w programie specjalistami (lekarzem, psychologiem, dietetykiem, specjalistą aktywności fizycznej) wytyczony zostanie plan postępowania zdrowotnego dla dziecka, skupiający się na zmianie diety, aktywności fizycznej i zachowań zdrowotnych w rodzinie, poprzedzony badaniami lekarskimi wykluczającymi przeciwwskazania do wdrożenia tych działań.

WIDAĆ JUŻ, JAKI OBSZAR ZAJMIE HALA WIDOWISKOWO-SPORTOWA, KTÓRA POWSTAJE OBOK OŚRODKA SPORTU I REKREACJI

PRZY BULWARACH CZARNEJ PRZEMSZY KONTYNUOWANE SĄ PRACE ZWIĄZANE Z PRZEBUDOWĄ TEGO MIEJSCA

ZAKOŃCZYŁ SIĘ REMONT WEWNĄTRZ SZKOŁY PODSTAWOWEJ NR 1 ORAZ BUDOWA ŁĄCZNIKA W PRZEDSZKOLU MIEJSKIM NR 13

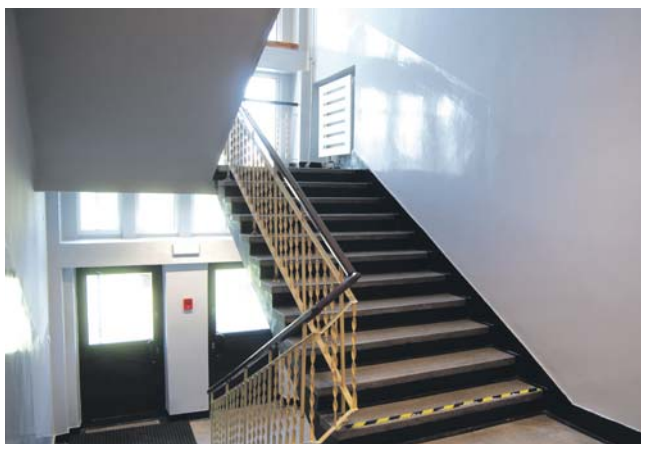

WRAZ Z NADEJŚCIEM NOWEGO ROKU SZKOLNEGO PLACE ZABAW PRZY PRZEDSZKOLACH MIEJSKICH NR 13 NA SYBERCE, NR 14 W GRODŹCU I NR 9 PRZY ULICY KRASICKIEGO WYPOSAŻONO W NOWE SPRZĘTY

Ostatni wakacyjny weekend mieszkańcy Będzina spędzili w parku Syberka. Podczas dwudniowego Zakończenia lata na dzieci czekały nagrody i niespodzianki, zabawa z Clown Circus Show Ruphert i Rico oraz malowanie twarzy i ogromne bańki mydlane. Przejście podziemne na stadionie stało się prawdziwą galerią sztuki za sprawą Graffiti Art Festiwal, podczas którego zaprezentowali się młodzi artyści, tworząc barwny krajobraz uliczny naszego miasta. Momentem kulminacyjnym był sobotni występ zespołów hip-hopowych, który przyciągnął pod scenę tłum miłośników takiego stylu muzyki. W niedzielę natomiast wystartowała kolejna odsłona Będzińskiej Biesiady Smaków. Tym razem biliśmy rekord smażenia placków ziemniaczanych, a na scenie zaprezentowały się zespoły folklorystyczne, muzyczne oraz kabarety.

KOLEJNY REKORD POBITY

ZAKOŃCZENIE LATA

Ośrodek Kultury w Będzinie serdeczne dziękuje Sponsorom za pomoc w organizacji „Zakończenia lata" w Będzinie. Dziękujemy przede wszystkim firmom: **Nauka jazdy SAMMAR w Będzinie, Centrum Medyczne INTERMED, Autohandel Rafał Winkiel, Broda Trans.**

SAMMAR TEAM
WYŻSZA SZKOŁA JAZDY
507 170 100
Kat.: AM, A1, A2, A, B+E, C+E
KWALIFIKACJA WSTĘPNA
SZKOLENIA OKRESOWE
BĘDZIN UL. PIŁSUDSKIEGO 8

CENTRUM MEDYCZNE
INTER MED

Broda Trans

Rowery elektryczne w miastach Metropolii

PIERWSZE 46 Z 230 ROWERÓW ELEKTRYCZNYCH ZOSTAŁO OFICJALNIE ZAPREZENTOWANYCH PRZEZ GÓRNOŚLĄSKO-ZAGŁĘBIOWSKĄ METROPOLIĘ. JUŻ WKRÓTCE 8 Z NICH TRAFI DO BĘDZINA. BĘDĄ ICH UŻYWALI POLICJANCI, Z KORZYŚCIĄ DLA ŚRODOWISKA, BEZPIECZEŃSTWA I KONDYCJI FIZYCZNEJ!

KONTROLA I WERYFIKACJA DEKLARACJI O WYSOKOŚCI OPŁATY ZA GOSPODAROWANIE ODPADAMI KOMUNALNYMI

Urząd Miejski w Będzinie informuje, że rozpoczyna szczegółową weryfikację danych zawartych w deklaracjach o wysokości opłaty za gospodarowanie odpadami komunalnymi.
Deklaracje będą sprawdzane pod kątem liczby osób zameldowanych z liczbą osób w nich zgłoszonych oraz czy zadeklarowany sposób segregacji jest zgodny z rzeczywistością.
Na podstawie składanych przez mieszkańców deklaracji wyliczana jest miesięczna opłata, uzależniona od liczby osób zamieszkujących daną posesję.
Jeżeli na danej nieruchomości zwiększyła się lub zmniejszyła liczba osób zamieszkujących, mieszkaniec ma obowiązek zgłoszenia w terminie 14 dni od daty zaistnienia zmiany.
Rzetelne dane w deklaracji i wpłacanie zobowiązań podatkowych za gospodarowanie odpadami komunalnymi jest warunkiem niepodnoszenia stawek dla wszystkich mieszkańców.

Nieustający problem powstawania dzikich wysypisk

W tym roku gmina Będzin zlikwidowała już 25 dzikich wysypisk śmieci. Odpady podrzucane są do lasów, rowów, na pola oraz w parkach. Najczęściej podrzucane są meble, opony samochodowe, sprzęt AGD/RTV, gruz budowlany.

Odpady te są wyrzucane, mimo iż mieszkańcy mogą oddawać je bezpłatnie do Punktu Selektywnej Zbiórki Odpadów Komunalnych (PSZOK) mieszczącego się przy ul. Paryskiej 11 od poniedziałku do piątku w godzinach od 10:00 do 18:00.

Walka z dzikimi wysypiskami pochłania znaczne środki finansowe. Pomimo ich likwidacji oraz bieżącego sprzątania, śmieci wciąż znajdują się w miejscach, w których nie powinny. Apelujemy do mieszkańców Będzina, aby zgłaszali przypadki podrzucania odpadów w miejsca do tego celu nie przeznaczone, zapisywali numery rejestracyjne pojazdów, co może ułatwić schwytanie sprawców takiego procederu. Problem ten można rozwiązać jedynie przy udziale mieszkańców.

Osobom, którym zostanie udowodnione podrzucanie odpadów grozi m.in. postępowanie karne i administracyjne, gdyż stanowi to wykroczenie, za które kodeks wykroczeń przewiduje kary nagany, grzywny lub aresztu.

Brak możliwości wyegzekwowania usunięcia odpadów od „sprawcy" zanieczyszczenia przerzuca tym samym koszty na gminę. W takiej zaś sytuacji, finansową odpowiedzialność związaną z usunięciem odpadów ponoszą podatnicy.

Problemem są również wystawiane przez mieszkańców odpady, które nie są odbierane u „źródła" przez firmę m.in. odpady elektryczne i elektroniczne oraz sanitariaty. Koszt utylizacji takich odpadów również spada na podatników.

Nieporządek powodują również odpady, które wystawiane są niezgodnie z harmonogramem i zalegają czasem tygodniami na chodnikach czy pasach zieleni.

Zostań wolontariuszem i daj bezdomnym kotom odrobinę miłości!

Z myślą o bezdomnych kotach w Będzinie powstało Stowarzyszenie Przyjaciół Zwierząt „W Imieniu Zwierząt".

Celem Stowarzyszenia jest jednak pomoc nie tylko kotom, ale niesienie pomocy wszystkim zwierzętom bezdomnym, chorym, niechcianym, poszkodowanym w wypadkach drogowych i dręczonym. Pomysłodawcy chcą również objąć opieką zwierzęta, o których inni zapomnieli tzn. zwierzęta wolno żyjące i zwierzęta leśne. Ponieważ stowarzyszenie działa społecznie, prosi o wsparcie, by pomagać jak największej ilości potrzebujących zwierząt oraz zapobiegać ich bezdomności. Członkowie stowarzyszenia nie pobierają wynagrodzenia, a swój wolny czas przeznaczają na opiekę, leczenie i żywienie zwierząt wolno żyjących, wyłapywanie ich do kastracji oraz sterylizacji, pomoc ubogim opiekunom zwierząt, przeprowadzanie interwencji w przypadku złego traktowania zwierząt, organizacje zbiórek na realizacje tychże celów, działalność adopcyjną oraz wiele innych.

Poszukiwani są też miłośnicy zwierząt, którzy jako wolontariusze, dołączą do współpracy ze stowarzyszeniem.

Dane do przelewu:

Stowarzyszenie Przyjaciół Zwierząt
„W Imieniu Zwierząt"
ul. Teatralna 16/6
42-500 Będzin
12 1090 2008 0000 0001 3606 5464
BZWBK 4 O. w Katowicach
tytuł wpłaty: na cele statutowe

Na zdjęciu dziesięcioletnia Zuzanna oddana przez właścicieli do schroniska w 2014 roku. Na szczęście od pięciu lat Zuzia znowu jest szczęśliwym kotem domowym.

www.facebook.com/StowarzyszenieWimieniuZwierzatBEDZIN/

11 listopada biegnijmy razem

Uwaga biegacze i fani Nordic Walking Ruszyły zapisy na trzeci będziński Bieg Niepodległości.
11 listopada wystartujemy na dystansach 11 i 7 km i jak co roku gwarantujemy sportowe emocje, dobrą zabawę i atrakcyjne nagrody.

Wpisujcie się na listy na stronie: www.chronotex.pl

Biuro zawodów czynne:
- sobota 9 listopada w siedzibie Urzędu Miejskiego w Będzinie, sala nr 18 w godz. 8.00-18.00.
- poniedziałek 11 listopada targowisko miejskie w Będzinie (w miejscu startu) w godz. 9.00-11.00.

Start biegu odbędzie się o godz. 12:00 z terenu targowiska miejskiego przy ul. Gzichowskiej.

OBWIESZCZENIE PREZYDENTA MIASTA BĘDZINA z dnia 4 września 2019 roku

Na podstawie art. 16 § 1 ustawy z dnia 5 stycznia 2011 roku – Kodeks wyborczy (Dz. U. z 2019 r. poz. 684 z późn. zm.) Prezydent Miasta Będzina podaje do wiadomości wyborców informację o numerach oraz granicach obwodów głosowania, wyznaczonych siedzibach obwodowych komisji wyborczych oraz możliwości głosowania korespondencyjnego i przez pełnomocnika w wyborach do Sejmu RP i Senatu RP zarządzonych na dzień 13 października 2019 roku:

NR OBWODU GŁOSOWANIA	GRANICE OBWODU GŁOSOWANIA – NAZWY ULIC W UKŁADZIE ALFABETYCZNYM	SIEDZIBA OBWODOWEJ KOMISJI WYBORCZEJ
1 ♿	Ignacego Paderewskiego, Jadwigi Migowej, Józefa Oleksego, Józefa Retingera, Marcina Kasprzaka, PCK, Tadeusza Mazowieckiego, Władysława Broniewskiego, Wojciecha Jastrzębowskiego.	Szkoła Podstawowa nr 11, ul. Władysława Broniewskiego 12, 42-500 Będzin
2 ♿	dr. Adama Bilika, Zwycięstwa.	Przedszkole Miejskie nr 5, ul. Zwycięstwa 21, 42-500 Będzin
3	bp. Adama Śmigielskiego, Powstańców Śląskich.	Powiatowy Młodzieżowy Dom Kultury, ul. Powstańców Śląskich 1, 42-500 Będzin
4 ♿	Rewolucjonistów.	Szkoła Podstawowa nr 13, ul. Rewolucjonistów 18, 42-500 Będzin
5	Gabriela Narutowicza, Ignacego Daszyńskiego.	Szkoła Podstawowa nr 13, ul. Rewolucjonistów 18, 42-500 Będzin
6 ♿	Stanisława Skalskiego nr 1, nr 2, nr 4, nr 8, nr 10.	Przedszkole Miejskie nr 13, ul. Stanisława Skalskiego 4, 42-500 Będzin
7	Rafała Sznajdera, Stanisława Skalskiego nr 3, nr 5, nr 7, nr 9.	Przedszkole Miejskie nr 13, ul. Stanisława Skalskiego 4, 42-500 Będzin
8	Brzozowa, Cisowa, Dębowa, Grabowa, Jarzębinowa, Jaworowa, Jesionowa, Józefa Piłsudskiego od nr 47 do końca ulicy, Kalinowa, Kasztanowa, Klonowa, Lipowa, Olszynowa, rondo Jana Pawła II, sierż. Grzegorza Załogi, Sosnowa, Topolowa, Wierzbowa.	Szkoła Podstawowa nr 1, ul. Szkolna 3, 42-500 Będzin
9	27 Stycznia, Bolesława Prusa, Cypriana Kamila Norwida, Długa, Juliana Ursyna Niemcewicza, Krzysztofa Kamila Baczyńskiego, Ludowa, Małobądzka, Nadbrzeżna, Rolnicza, Słowiańska, Stanisława Wyspiańskiego, Stefana Żeromskiego, Szkolna, Szybowa, Władysława Reymonta, Wspólna, Zofii Nałkowskiej.	Szkoła Podstawowa nr 1, ul. Szkolna 3, 42-500 Będzin
10 ♿	1 Maja nieparzyste od nr 1 do nr 37A i dalej do skrzyżowania z Krakowską i parzyste od nr 2 do nr 92A i dalej do skrzyżowania z Krakowską, Henryka Sienkiewicza, Kazimierza Promyka, Krakowska nieparzyste od nr 3 do nr 47 i dalej do skrzyżowania z 1 Maja i parzyste od nr 2 do nr 82 i dalej do skrzyżowania z 1 Maja, Mikołaja Kopernika, plac Bohaterów Getta Będzińskiego, Robotnicza, Rutki Laskier, Sielecka, Słoneczna, Spółdzielcza, Stanisława Wygodzkiego, św. Brata Alberta, Wapienna, Wesoła, Wilcza, Wincentego Pola, Wyzwolenia, Zagórska.	Akademia WSB (dawne Gimnazjum nr 3), ul. Krakowska 14, 42-500 Będzin
11 ♿	Ignacego Bereszki, Jana Sączewskiego, Modrzejowska nieparzyste od nr 73 do końca ulicy i parzyste od nr 54 do końca ulicy, plac 3 Maja, plac kard. Jean-Marie Lustigera, plac Kolei Warszawsko-Wiedeńskiej, Stanisława Małachowskiego.	Ośrodek Kultury, ul. Stanisława Małachowskiego 43, 42-500 Będzin
12	11 Listopada, dr. Tadeusza Kosibowicza, Ignacego Krasickiego, Józefa Bema, Józefa Piłsudskiego od nr 2 do nr 19, Tadeusza Kościuszki.	Zespół Szkół Techniczno-Usługowych, ul. 11 Listopada 3, 42-500 Będzin
13 ♿	Berka Joselewicza, Czeladzka od nr 3 do nr 15, Góra Zamkowa, Ignacego Potockiego, Jasna, Józefa Piłsudskiego od nr 20 do nr 46, Kamienne Schodki, Modrzejowska nieparzyste od nr 5 do nr 67 i parzyste od nr 4 do nr 52, plac Kazimierza Wielkiego, plac prof. Włodzimierza Wójcika, Plebańska, Podjazie, Podwale, rondo Unii Europejskiej, Rybna, Rybny Rynek, Sportowa, Stanisława Moniuszki, Zamkowa, Zawale, Zawodzie.	Przedszkole Miejskie nr 1 (dawne Gimnazjum nr 1), ul. Sportowa 1, 42-500 Będzin
14	aleja Hugona Kołłątaja parzyste do nr 52 i nieparzyste do nr 57A, Górna, Jana Kochanowskiego, Juliana Tuwima, Mikołaja Reja, plac ks. prał. Mieczysława Zawadzkiego, Podzamcze, Tadeusza Boya-Żeleńskiego, Teatralna.	II Liceum Ogólnokształcące im. Stanisława Wyspiańskiego, ul. Teatralna 5, 42-500 Będzin
15 ♿	Cicha, Józefa Cieszkowskiego, Kamienna, Kielecka, Krakowska nieparzyste od skrzyżowania z 1 Maja i od nr 53 do końca ulicy i parzyste od skrzyżowania z 1 Maja i od nr 90 do końca ulicy, Łąkowa, Orla, Podmiejska, Wolska.	Szkoła Podstawowa nr 8, ul. Orla 4, 42-500 Będzin
16 ♿	1 Maja nieparzyste od skrzyżowania z Krakowską i od nr 41 do końca ulicy i parzyste od skrzyżowania z Krakowską i od nr 94 do końca ulicy, gen. Władysława Andersa, Przyjaźni, rtm. Witolda Pileckiego.	Przedszkole Miejskie nr 10, ul. Kielecka 11, 42-500 Będzin
17 ♿	Górnicza, Kijowska, Marii Konopnickiej, Rodzinna, Stanisława Kempy, Strzyżowicka, Szybowcowa, Torowa, Wojska Polskiego, Żytnia.	Szkoła Podstawowa nr 6, ul. Marii Konopnickiej 13, 42-506 Będzin
18 ♿	Adama Mickiewicza, Bolesława Limanowskiego, Czesława Miłosza, Hugona Kołłątaja, Hutnicza, Osiedlowa, Osówka, Podgórna, Południowa, Poprzeczna, Romualda Traugutta, Stefana Okrzei, Walerego Wróblewskiego, Wojciecha Kilara.	Szkoła Podstawowa nr 3, ul. Hugona Kołłątaja 63, 42-506 Będzin
19 ♿	Adama Asnyka, Boleradz, Doroty, Elizy Orzeszkowej, Fryderyka Chopina, Graniczna, Jana Matejki, Juliusza Słowackiego, Kwiatowa, Ludomira Różyckiego, mjr. Bolesława Zagórnego, Nadgórników, Norberta Barlickiego, Piaskowa, plac Skarbińskich, prof. Jana Świderskiego, Przechodnia, Racjonalizatorów, Węgroda, Willowa, Wiśniowa, Wolności od nr 164 do końca ulicy.	Filia Ośrodka Kultury, plac Skarbińskich 1, 42-506 Będzin
20 ♿	Astrów, Bławatków, Jabłoniowa, Jaśminowa, Leśna, Modrzewiowa, Mostowa, Namiarkowa, Niecała, Różana, Sadowa, Stokrotek, Tulipanów, Wrzosowa.	Szkoła Podstawowa nr 2, ul. Wolności 51, 42-500 Będzin
21 ♿	Dąbrowska nieparzyste do nr 161 i parzyste do nr 196, Drzewna, Energetyczna, Gzichowska parzyste od nr 104 do końca ulicy i nieparzyste od nr 115 do końca ulicy, Janusza Korczaka, Jedności, Kolorowa, Krótka, Niepodległości, Odkrywkowa, Odrodzenia, Ogrodowa, Parkowa, Pokoju, Pustkowie, Radosna, Stachowe, Świerkowa.	Szkoła Podstawowa nr 9 Hala Sportowa, ul. Jedności 38, 42-504 Będzin
22	Bory, Dąbrowska nieparzyste od nr 163 do końca ulicy i parzyste od nr 198 do końca ulicy, Łączna, Niepiekło, Podleśna, Podłosie, Produkcyjna, Rzeczna, Rzemieślnicza, Usługowa.	Przedszkole Miejskie nr 11, ul. Podłosie 10, 42-504 Będzin
23 ♿	Akacjowa, Armii Krajowej, Bolesława Chrobrego, Czeladzka od nr 28 do końca ulicy, Grunwaldzka, Jana III Sobieskiego, Jasielska, Królowej Jadwigi, Mieszka I, Piastowska, Turniejowa, Władysława Jagiełły, Władysława Orkana.	Przedszkole Miejskie nr 2, ul. Turniejowa 5, 42-500 Będzin
24 ♿	Basztowa, Browarna, Brzozowicka nieparzyste do nr 47 i parzyste do nr 52E, Bursztynowa, Dworska, Grobla, Gzichowska nieparzyste od nr 1 do nr 109 i parzyste od nr 2 do nr 102, Krośnieńska, Mariana Kantora – Mirskiego, Mieroszewskich, Partyzantów, Paziowa, Podgrodzie, Polna, Rycerska, Rzeszowska, Skośna, Spokojna, Wolności do nr 162A, Zygmunta Sierakowskiego.	Szkoła Podstawowa nr 2, ul. Wolności 51, 42-500 Będzin
25 ♿	aleja Hugona Kołłątaja parzyste od nr 54 do końca ulicy i nieparzyste od nr 71 do końca ulicy, Andrzeja Wajdy, Cynkowa, Koszelew, Podskarpie, Spacerowa, Wisławy Szymborskiej.	Szkoła Podstawowa nr 4 Hala Sportowa, ul. Wisławy Szymborskiej 1, 42-500 Będzin
26 ♿	Brzozowicka nieparzyste od nr 49 do końca ulicy i parzyste od nr 54 do końca ulicy, Kręta, Nowa, Prosta, Siemońska od linii kolejowej i od nr 25 do końca ulicy, Wiejska, Zaciszna, Zielona.	GPW S. A. Stacja Uzdatniania Wody Będzin, ul. Siemońska 45, 42-500 Będzin
27 ♿	Filtrowa, Kolejowa, Paryska, Siemońska od nr 1 do nr 21 i dalej do linii kolejowej, Stanisława Staszica, Stawowa, Środkowa, Wąska, Żwirki i Wigury.	Szkoła Podstawowa nr 4 Hala Sportowa, ul. Wisławy Szymborskiej 1, 42-500 Będzin
28	Dom Pomocy Społecznej przy ul. Fryderyka Chopina 1 i przy ul. Adama Mickiewicza 2.	Dom Pomocy Społecznej, ul. Fryderyka Chopina 1, 42-506 Będzin
29	PZZOZ Szpital w Będzinie przy ul. Stanisława Małachowskiego 12.	PZZOZ Szpital w Będzinie, ul. Stanisława Małachowskiego 12, 42-500 Będzin

Głosować korespondencyjnie mogą wyborcy posiadający orzeczenie o znacznym lub umiarkowanym stopniu niepełnosprawności, w rozumieniu ustawy z dnia 27 sierpnia 1997 r. o rehabilitacji zawodowej i społecznej oraz zatrudnianiu osób niepełnosprawnych, w tym także wyborcy posiadający orzeczenie organu rentowego o: 1) całkowitej niezdolności do pracy i niezdolności do samodzielnej egzystencji; 2) całkowitej niezdolności do pracy; 3) niezdolności do samodzielnej egzystencji; 4) o zaliczeniu do I grupy inwalidów; 5) o zaliczeniu do II grupy inwalidów; a także osoby o stałej albo długotrwałej niezdolności do pracy w gospodarstwie rolnym, którym przysługuje zasiłek pielęgnacyjny. **Zamiar głosowania korespondencyjnego powinien zostać zgłoszony do Komisarza Wyborczego w Katowicach III najpóźniej do dnia 28 września 2019 roku**

Głosować przez pełnomocnika mogą wyborcy, którzy najpóźniej w dniu głosowania ukończą 75 lat lub posiadający orzeczenie o znacznym lub umiarkowanym stopniu niepełnosprawności, w rozumieniu ustawy z dnia 27 sierpnia 1997 r. o rehabilitacji zawodowej i społecznej oraz zatrudnianiu osób niepełnosprawnych, w tym także wyborcy posiadający orzeczenie organu rentowego o: 1) całkowitej niezdolności do pracy i niezdolności do samodzielnej egzystencji; 2) całkowitej niezdolności do pracy; 3) niezdolności do samodzielnej egzystencji; 4) o zaliczeniu do I grupy inwalidów; 5) o zaliczeniu do II grupy inwalidów; a także osoby o stałej albo długotrwałej niezdolności do pracy w gospodarstwie rolnym, którym przysługuje zasiłek pielęgnacyjny. **Wniosek o sporządzenie aktu pełnomocnictwa powinien zostać złożony do Prezydenta Miasta Będzina najpóźniej do dnia 4 października 2019 roku.**

♿ LOKALE WYBORCZE PRZYSTOSOWANE DLA POTRZEB WYBORCÓW NIEPEŁNOSPRAWNYCH.

GŁOSOWANIE W LOKALACH WYBORCZYCH ODBYWAĆ SIĘ BĘDZIE W DNIU 13 PAŹDZIERNIKA 2019 R. OD GODZ. 7.00 DO GODZ. 21.00

PREZYDENT MIASTA BĘDZINA
(-) ŁUKASZ KOMONIEWSKI

GŁOSOWANIE NA PODSTAWIE ZAŚWIADCZENIA O PRAWIE DO GŁOSOWANIA W MIEJSCU POBYTU W DNIU WYBORÓW

Wyborca, który zamierza zmienić miejsce pobytu przed dniem wyborów może otrzymać zaświadczenie o prawie do głosowania. Z zaświadczeniem takim można głosować w dowolnym obwodzie głosowania w Polsce, za granicą lub na polskim statku morskim.
Wniosek o wydanie zaświadczenia o prawie do głosowania składa się najpóźniej w 2 dniu przed dniem wyborów tj. do dnia 11 października 2019 r. w urzędzie gminy, w której wyborca jest ujęty w spisie wyborców, Wniosek może zostać złożony pisemnie, telefaksem lub w formie elektronicznej.
Zaświadczenie o prawie do głosowania wyborca odbiera za pokwitowaniem osobiście albo przez upoważnioną pisemnie osobę. W przypadku upoważnienia innej osoby do odbioru zaświadczenia wyborca sporządza wniosek o wydanie zaświadczenia i upoważnienie, w którym wskazuje swoje imię (imiona) i nazwisko, numer PESEL oraz dane osoby upoważnionej do odebrania zaświadczenia (może to być jeden dokument).
Wyborca, któremu wydano zaświadczenie o prawie do głosowania zostanie z urzędu skreślony ze spisu wyborców w miejscu stałego zamieszkania.
Należy zwrócić szczególną uwagę, aby nie utracić zaświadczenia o prawie do głosowania. W przypadku jego utraty, niezależnie od przyczyny, nie będzie możliwe otrzymanie kolejnego zaświadczenia, ani wzięcie udziału w głosowaniu w obwodzie właściwym dla miejsca stałego zamieszkania.
Wyborcy ujęci w rejestrze wyborców miasta Będzina, wnioski o wydanie zaświadczenia o prawie do głosowania składają w Urzędzie Miejskim w Będzinie – Wydziale Spraw Obywatelskich, Wojskowych i Ewidencji Ludności pok. 21 parter lub telefaksem – nr 32-267-91-25, 32-267-91-27 albo elektronicznie na adres wso@um.bedzin.pl.
Zaświadczenie wydawane jest bezzwłocznie.
Pamiętajmy, że w dniu głosowania wyborca przedkłada otrzymane zaświadczenie o prawie do głosowania komisji wyborczej. Na tej podstawie wyborca zostaje wpisany do spisu wyborców. Zaświadczenie o prawie do głosowania obwodowa komisja wyborcza załącza do spisu wyborców.
Formularz wniosku o wydanie zaświadczenia o prawie do głosowania można pobrać w Wydziale Spraw Obywatelskich, Wojskowych i Ewidencji Ludności Urzędu Miejskiego w Będzinie – pokój 21 (parter) oraz ze strony internetowej www.bedzin.bip.info.pl – zakładka WYBORY DO SEJMU RP I SENATU RP 2019.

UDZIELENIE PEŁNOMOCNICTWA DO GŁOSOWANIA

Zgodnie z art. 54 ustawy z dnia 5 stycznia 2011 r. – Kodeks wyborczy (tekst jednolity Dz. U. z 2019 r. poz. 684 z późn. zm.) wyborcy niepełnosprawni o znacznym lub umiarkowanym stopniu niepełnosprawności oraz wyborcy, którzy najpóźniej w dniu głosowania tj. 13 października 2019 r. kończą 75 lat, mogą udzielić pełnomocnictwa do głosowania w ich imieniu.
Wniosek o sporządzenie aktu pełnomocnictwa należy złożyć najpóźniej w 9. dniu przed dniem wyborów tj. do 4 października 2019 r.
Do wniosku załącza się:
1. kopię aktualnego orzeczenia właściwego organu orzekającego o ustaleniu stopnia niepełnosprawności osoby udzielającej pełnomocnictwa do głosowania, jeżeli osoba udzielająca pełnomocnictwa w dniu głosowania nie będzie miała ukończonych 75 lat,
2. pisemną zgodę osoby mającej być pełnomocnikiem na przyjęcie pełnomocnictwa, zawierającą jej nazwisko i imię (imiona) oraz adres zamieszkania, a także nazwisko i imię (imiona) osoby udzielającej pełnomocnictwa do głosowania
3. kopię zaświadczenia o prawie do głosowania wydanego osoby mającej być pełnomocnikiem, jeżeli osoba ta nie jest ujęta w rejestrze wyborców miasta Będzina.
Pełnomocnikiem może być osoba wpisana do rejestru wyborców w tej samej gminie, co udzielający pełnomocnictwa do głosowania lub posiadająca zaświadczenie o prawie do głosowania.
Pełnomocnikiem nie może być osoba wchodząca w skład obwodowej komisji wyborczej właściwej dla obwodu głosowania osoby udzielającej pełnomocnictwa do głosowania, a także mąż zaufania, obserwator społeczny i kandydaci w wyborach.
Pełnomocnictwo można przyjąć tylko od jednej osoby lub od dwóch osób, jeżeli co najmniej jedną z nich jest wstępny (ojciec, matka, dziadek, babka, itd.), zstępny (syn, córka, wnuk, wnuczka, itd.), małżonek, brat, siostra lub osoba pozostająca w stosunku przysposobienia, opieki lub kurateli w stosunku do pełnomocnika.
Akt pełnomocnictwa zostanie sporządzony w miejscu zamieszkania wyborcy lub w innym wskazanym przez wyborcę miejscu na obszarze gminy. Akt pełnomocnictwa zostanie sporządzony przed Prezydentem Miasta Będzina lub upoważnionym pracownikiem Urzędu Miejskiego w Będzinie.
Wyborca może cofnąć udzielone pełnomocnictwo składając stosowne oświadczenie Prezydentowi Miasta Będzina najpóźniej na 2 dni przed dniem wyborów tj. do dnia 11 października 2019 r. lub właściwej obwodowej komisji wyborczej w dniu głosowania, jeżeli pełnomocnik nie zagłosował wcześniej.
Wyborca, który udzielił pełnomocnictwa może głosować osobiście pod warunkiem, że wcześniej nie oddał głosu jego pełnomocnik. Głosowanie osobiste przez wyborcę powoduje wygaśnięcie pełnomocnictwa
Pełnomocnictwo wygasa z mocy prawa w przypadku śmierci lub utraty prawa wybierania przez udzielającego pełnomocnictwa do głosowania lub pełnomocnika.
Głosowania przez pełnomocnika nie przeprowadza się w obwodach głosowania utworzonych w zakładach leczniczych, domach pomocy społecznej, zakładach karnych, aresztach śledczych i domach studenckich.
Pełnomocnictwa do głosowania nie może udzielić osoba, która zgłosiła zamiar głosowania korespondencyjnego.
UWAGA: Głosować przez pełnomocnika można tylko w kraju.
Stosowne formularze o sporządzenie aktu pełnomocnictwa można pobrać w Wydziale Spraw Obywatelskich, Wojskowych i Ewidencji Ludności Urzędu Miejskiego w Będzinie – pokój 27 (parter) lub ze strony internetowej www.bedzin.bip.info.pl – zakładka WYBORY DO SEJMU RP I SENATU RP 2019. Szczegółowe informacje dostępne są pod nr telefonów 32-267-91-25, 32-267-92-33.

DOPISANIE DO SPISU WYBORCÓW

Zgodnie z art. 28 ustawy z dnia 5 stycznia 2011 r. – Kodeks wyborczy (tekst jednolity Dz. U. z 2019 r., poz. 684 z późn. zm.) wyborca może głosować w wybranym przez siebie obwodzie głosowania na obszarze gminy właściwej ze względu na jego miejsce stałego zamieszkania albo w gminie, w której czasowo przebywa.
W tym celu wyborca powinien złożyć wniosek o dopisanie do spisu wyborców w wybranym przez siebie obwodzie głosowania.
Wniosek składa się w Urzędzie Miejskim w Będzinie najpóźniej w 5. dniu przed dniem wyborów tj. do dnia 8 października 2019 r.
Formularz wniosku o dopisanie do spisu wyborców, można pobrać w Wydziale Spraw Obywatelskich, Wojskowych i Ewidencji Ludności Urzędu Miejskiego w Będzinie – pokój 21 (parter) lub ze strony internetowej www.bedzin.bip.info.pl – zakładka WYBORY DO SEJMU RP I SENATU RP 2019.
Szczegółowe informacje dostępne są pod telefonem 32-267-91-27, 32-267-92-11.

INFORMACJA O PRAWACH WYBORCÓW NIEPEŁNOSPRAWNYCH

Wyborca niepełnosprawny wpisany do rejestru wyborców miasta Będzina ma prawo do:
I. Uzyskiwania informacji o:
1. terminie wyborów oraz godzinach głosowania,
2. właściwym dla siebie okręgu wyborczym i obwodzie głosowania,
3. lokalach obwodowych komisji wyborczych znajdujących się najbliżej miejsca zamieszkania wyborcy niepełnosprawnego w tym o lokalach przystosowanych do potrzeb osób niepełnosprawnych,
4. warunkach dopisania wyborcy do spisu wyborców w wybranym przez niego obwodzie głosowania na obszarze gminy właściwej ze względu na miejsce jego stałego zamieszkania,
5. komitetach wyborczych biorących udział w wyborach oraz zarejestrowanych kandydatach i listach kandydatów,
6. warunkach oraz formach głosowania.
Informacje powyższe przekazywane będą w godzinach pracy urzędu, w tym telefonicznie lub w drukowanych materiałach informacyjnych przesyłanych na wniosek wyborcy niepełnosprawnego, w tym w formie elektronicznej. Upoważnionymi do przekazywania informacji są: Naczelnik Wydziału Spraw Obywatelskich, Wojskowych i Ewidencji Ludności – Aleksandra Hałan; Główny specjalista – Elżbieta Formowicz; Inspektor – Joanna Gola pod nr telefonów 32 267 91 25, 32 267 92 33.
UWAGA: Powyższe informacje będą przekazywane wyborcy niepełnosprawnemu po podaniu przez niego: nazwiska, imienia (imion) oraz adresu stałego zamieszkania (podstawa prawna art. 37a § 3 Kodeksu wyborczego).
II. Udzielenia pełnomocnictwa do głosowania.
Wniosek o sporządzenie aktu pełnomocnictwa należy złożyć do Prezydenta Miasta Będzina w terminie do 4 października 2019 r.
Prawo do głosowania za pośrednictwem pełnomocnika mają wyborcy, którzy najpóźniej w dniu głosowania ukończą 75 lat, a także osoby posiadające orzeczenie o znacznym lub umiarkowanym stopniu niepełnosprawności w rozumieniu ustawy z dnia 27 sierpnia 1997 r. o rehabilitacji zawodowej i społecznej oraz zatrudnianiu osób niepełnosprawnych (Dz. U. z 2018 r., poz. 511 z późn. zm.), w tym także osoby posiadające orzeczenie organu rentowego o:
1. całkowitej niezdolności do pracy, ustalone na podstawie art. 12 ust. 2, i niezdolności do samodzielnej egzystencji, ustalone na podstawie art. 13 ust. 5 ustawy z dnia 17 grudnia 1998 r. o emeryturach i rentach z Funduszu Ubezpieczeń Społecznych (Dz. U. z 2018 r. poz. 1270 z późniejszymi zmianami),
2. niezdolności do samodzielnej egzystencji, ustalone na podstawie art. 13 ust. 5 ustawy wymienionej w pkt 1,
3. całkowitej niezdolności do pracy, ustalone na podstawie art. 12 ust. 2 ustawy wymienionej w pkt 1,
4. orzeczenie o zaliczeniu do I grupy inwalidów,
5. orzeczenie o zaliczeniu do II grupy inwalidów, a także osoby o stałej albo długotrwałej niezdolności do pracy w gospodarstwie rolnym, którym przysługuje zasiłek pielęgnacyjny.
Pełnomocnictwo można przyjąć tylko od jednej osoby lub od dwóch osób, jeżeli co najmniej jedną z nich jest wstępny (ojciec, matka, dziadek, babka, itd.), zstępny (syn, córka, wnuk, wnuczka, itd.), małżonek, brat, siostra lub osoba pozostająca w stosunku przysposobienia, opieki lub kurateli w stosunku do pełnomocnika.
Pełnomocnikiem może być osoba wpisana do rejestru wyborców w tej samej gminie, co udzielający pełnomocnictwa do głosowania lub posiadająca zaświadczenie o prawie do głosowania.
Pełnomocnikiem nie może być osoba wchodząca w skład komisji obwodowej właściwej dla obwodu głosowania osoby udzielającej pełnomocnictwa do głosowania, mąż zaufania, obserwator społeczny i osoba kandydująca w wyborach.
Do wniosku załącza się:
1) kopię aktualnego orzeczenia właściwego organu orzekającego o ustaleniu stopnia niepełnosprawności osoby udzielającej pełnomocnictwa do głosowania, jeżeli wyborca udzielający pełnomocnictwa w dniu głosowania nie będzie miał ukończonych 75 lat,
2) pisemną zgodę osoby mającej być pełnomocnikiem na przyjęcie pełnomocnictwa zawierającą jej nazwisko i imię (imiona) oraz adres zamieszkania, a także nazwisko i imię (imiona) osoby udzielającej pełnomocnictwa do głosowania,
3) kopię zaświadczenia o prawie do głosowania wydanego osobie mającej być pełnomocnikiem, jeżeli osoba ta nie jest ujęta w rejestrze wyborców miasta Będzina.
Akt pełnomocnictwa jest sporządzany w miejscu zamieszkania wyborcy lub w innym miejscu na obszarze gminy, jeżeli wyborca zwróci się o to we wniosku o jego sporządzenie.
Formularz wniosku można również pobrać w Wydziale Spraw Obywatelskich, Wojskowych i Ewidencji Ludności Urzędu Miejskiego w Będzinie – pokój 27 (parter).
Cofnięcie pełnomocnictwa do głosowania.
Wyborca ma prawo cofnięcia udzielonego pełnomocnictwa.
Cofnięcie pełnomocnictwa następuje przez złożenie najpóźniej na 2 dni przed dniem wyborów tj. do dnia 11 października 2019 r., stosownego oświadczenia Prezydentowi Miasta Będzina lub przez doręczenie takiego oświadczenia właściwej obwodowej komisji wyborczej w dniu głosowania.
Wyborca, który udzielił pełnomocnictwa, może głosować osobiście w lokalu obwodowej komisji wyborczej pod warunkiem, że pełnomocnik jeszcze nie oddał głosu. Głosowanie osobiste przez wyborcę powoduje wygaśnięcie udzielonego pełnomocnictwa.
Pełnomocnictwo wygasa z mocy prawa w przypadku śmierci lub utraty prawa wybierania przez udzielającego pełnomocnictwa do głosowania lub pełnomocnika.
Głosowania przez pełnomocnika nie przeprowadza się w obwodach głosowania utworzonych w zakładach leczniczych, domach pomocy społecznej, zakładach karnych, aresztach śledczych i domach studenckich.
Pełnomocnictwa do głosowania nie może udzielić osoba, która zgłosiła zamiar głosowania korespondencyjnego.
III. Głosowania w lokalu obwodowej komisji wyborczej przy użyciu nakładki na kartę do głosowania sporządzonej w alfabecie Braille'a
Wyborca niepełnosprawny może głosować w lokalu obwodowej komisji wyborczej przy użyciu nakładki na kartę do głosowania sporządzonej w alfabecie Braille'a.
W dniu wyborów obwodowa komisja wyborcza wraz z kartą do głosowania wyda wyborcy niepełnosprawnemu, na jego prośbę, nakładkę na tę kartę. Po oddaniu głosu nakładkę na kartę należy zwrócić komisji obwodowej.
IV. Korzystania z pomocy innej osoby w trakcie głosowania w lokalu obwodowej komisji wyborczej.
Wyborcy niepełnosprawnemu, na jego prośbę może pomagać w głosowaniu w lokalu obwodowej komisji wyborczej inna osoba, w tym także niepełnoletnia.
Pomoc ta może mieć tylko techniczny charakter, nie może polegać na sugerowaniu wyborcy sposobu głosowania lub na głosowaniu w zastępstwie tego wyborcy. Dopuszczalne jest, aby na życzenie wyborcy niepełnosprawnego w pomieszczeniu za zasłoną przebywała osoba udzielająca pomocy. Osobą tą nie może być członek komisji, mąż zaufania ani obserwator społeczny.
Na prośbę wyborcy niepełnosprawnego komisja jest obowiązana do przekazania ustnie treści obwieszczeń wyborczych w zakresie informacji o komitetach wyborczych biorących udział w wyborach oraz zarejestrowanych kandydatach i listach kandydatów.
PONADTO wyborca niepełnosprawny może skorzystać z uprawnień, które ułatwiają wzięcie udziału w głosowaniu, tj:
1. Głosowanie korespondencyjne,
2. Głosowanie w wybranym obwodzie głosowania, w tym obwodzie przystosowanym do potrzeb osób niepełnosprawnych.
Ad 1. Głosowanie korespondencyjne w tym przy pomocy nakładek na karty do głosowania sporządzonych w alfabecie Braille'a.:
Zamiar głosowania korespondencyjnego powinien być zgłoszony przez wyborcę niepełnosprawnego komisarzowi wyborczemu – termin zgłoszenia zamiaru głosowania korespondencyjnego upływa dnia 28 września 2019 r.
Zgłoszenia dokonuje się w godzinach pracy delegatury Krajowego Biura Wyborczego w Katowicach obsługującego komisarza wyborczego tj. od poniedziałku do piątku w godz. 7.30 – 15.30.
Siedziba Delegatury: 40-032 Katowice, ul. Jagiellońska 25, pok. 155 tel. 32 256 16 02 lub 32 255 58 56
telefaks 32 255 40 53 adres e-mail: katowice@kbw.gov.pl
Zgłoszenia można dokonać ustnie, pisemnie, telefaksem lub w formie elektronicznej – w tym za pośrednictwem zwykłej poczty elektronicznej (e-mail).
Zgłoszenie powinno zawierać: nazwisko i imię (imiona), imię ojca, datę urodzenia, numer ewidencyjny PESEL wyborcy, oświadczenie o wpisaniu wyborcy do rejestru wyborców w danej gminie, oznaczenie wyborów, których dotyczy zgłoszenie, a także wskazanie adresu, na który ma być wysłany pakiet wyborczy.
Do zgłoszenia należy dołączyć kopię aktualnego orzeczenia właściwego organu orzekającego o ustaleniu stopnia niepełnosprawności. Jeżeli zgłoszenia dokonano ustnie, wyborca musi odrębnie przekazać orzeczenie urzędowi gminy.
Wyborca niepełnosprawny może zażądać dołączenia do pakietu wyborczego nakładki na kartę do głosowania sporządzonej w alfabecie Braille'a.
Głosować korespondencyjnie nie mogą wyborcy niepełnosprawni umieszczeni w spisach wyborców w obwodach głosowania utworzonych w zakładach leczniczych, domach pomocy społecznej, zakładach karnych, aresztach śledczych i domach studenckich, a także wyborcy, którzy udzielili pełnomocnictwa do głosowania.
Nie później niż 7 dni przed dniem wyborów, wyborca, który zgłosił zamiar głosowania korespondencyjnego, otrzymuje pakiet wyborczy. Pakiet wyborczy doręczany jest przez urzędnika wyborczego za pośrednictwem operatora pocztowego, wyłącznie do rąk własnych wyborcy po okazaniu dokumentu potwierdzającego tożsamość i pisemnym pokwitowaniu odbioru.
Ad 2. Głosowanie w wybranym przez siebie obwodzie, w tym w lokalu dostosowanym do potrzeb osób niepełnosprawnych.
Wyborca niepełnosprawny może głosować w wybranym przez siebie lokalu obwodowej komisji wyborczej, w tym także w lokalu dostosowanym do potrzeb osób niepełnosprawnych. W tym celu powinien złożyć pisemny wniosek o dopisanie do spisu wyborców w wybranym przez siebie obwodzie głosowania.
Wniosek składa się w Urzędzie Miejskim w Będzinie do dnia 11 października 2019 r.
Po złożeniu wniosku o dopisanie do spisu wyborców, wyborca zostanie skreślony ze spisu wyborców w obwodzie właściwym dla miejsca jego stałego zamieszkania.
Szczegółowe informacje oraz formularze wniosków dostępne są w Wydziale Spraw Obywatelskich, Wojskowych i Ewidencji Ludności Urzędu Miejskiego w Będzinie pokój 27 (parter) – tel. 32-267-91-25, 32-267-92-33 oraz na stronie internetowej www.bedzin.bip.info.pl – zakładka WYBORY DO SEJMU RP I SENATU RP 2019.

UDOSTĘPNIENIE SPISU WYBORCÓW

Zgodnie z art. 36 § 1 ustawy z dnia 5 stycznia 2011 r. – Kodeks wyborczy (tekst jednolity Dz. U. z 2019 r., poz. 684 z późn. zm.) spis wyborców udostępniony jest do wglądu na pisemny wniosek zainteresowanego w Wydziale Spraw Obywatelskich, Wojskowych i Ewidencji Ludności Urzędu Miejskiego w Będzinie ul. 11 Listopada 20 – pokój 21 (parter) w dniach od 23 września 2019 r. do 7 października 2019 r. w godzinach pracy urzędu tj. od 7.30 do 17.00 – poniedziałek, od 7.30 do 15.30 – wtorek, środa, czwartek, od 7.30 do 14.00 – piątek.
Wniosek o udostępnienie spisu wyborców można pobrać w Wydziale Spraw Obywatelskich, Wojskowych i Ewidencji Ludności Urzędu Miejskiego w Będzinie – pokój 21 (parter) lub ze strony internetowej www.bedzin.bip.info.pl – zakładka WYBORY DO SEJMU RP I SENATU RP 2019.
Szczegółowe informacje dostępne są pod nr telefonu 32-267-91-27, 32-267-92-11.

WPIS DO REJESTRU WYBORCÓW

Zgodnie z art. 18 § 9 i art. 19 ustawy z dnia 5 stycznia 2011 r. – Kodeks wyborczy (tekst jednolity Dz. U. z 2019 r., poz. 684 z późn. zm.) wyborcy stale zamieszkali na obszarze gminy bez zameldowania na pobyt stały, wyborcy stale zamieszkali na obszarze gminy pod innym adresem niż adres ich zameldowania na pobyt stały, wyborcy nigdzie nie zamieszkali, stale przebywający na obszarze gminy, obywatele Unii Europejskiej niebędący obywatelami polskimi, stale zamieszkali na obszarze gminy, mogą zostać wpisani na podstawie pisemnego wniosku składanego w Wydziale Spraw Obywatelskich, Wojskowych i Ewidencji Ludności Urzędu Miejskiego w Będzinie do rejestru wyborców, po sprawdzeniu zamieszkiwania i jego charakteru (np. weryfikacja dokumentów potwierdzających stałość zamieszkiwania, przesłuchanie świadków w miejscu zamieszkania wyborcy) oraz wydaniu decyzji o wpisaniu do rejestru wyborców w terminie 5 dni od złożenia wniosku. Do wniosku dołącza się kserokopię ważnego dokumentu stwierdzającego tożsamość wnioskodawcy oraz pisemną deklarację. Wpis do rejestru wyborców jest podstawą do ujęcia w spisie wyborców.
Formularze wniosków o wpisanie do rejestru wyborców można pobrać w Wydziale Spraw Obywatelskich, Wojskowych i Ewidencji Ludności Urzędu Miejskiego w Będzinie – pokój 27 (parter) lub ze strony internetowej www.bedzin.bip.info.pl – zakładka WYBORY DO SEJMU RP I SENATU RP 2019.
Szczegółowe informacje dostępne są pod telefonem 32-267-91-25, 32-267-92-33.

HARMONOGRAM WYDARZEŃ KULTURALNO-SPORTOWYCH WRZESIEŃ 2019

MUZEUM ZAGŁĘBIA

Obiekty muzealne czynne codziennie oprócz poniedziałków.
Zamek: wtorek – 9.00-17. 00, środa – 9.00-17.00, czwartek – 9.00-16.00, piątek – 9.00-17.00,
sobota, niedziela – 9.00-17.00
Pałac: wtorek – 9.00-17.00, środa – 9.00-17.00
czwartek – 9.00-16.00, piątek – 9.00-17.00,
sobota, niedziela – 9.00-17.00
Wstęp do Muzeum jest bezpłatny dla osób zwiedzających indywidualnie w następujące dni: Zamek – wtorki, Pałac Mieroszewskich (wystawy stałe) – czwartki.

7.09. 16.00 Narodowe Czytanie 2019 –Nowele polskie Fila nr 3 „Dworzec" MiPBP w Będzinie
8.09.19 13.30 – 22.00 Festiwal Fotografii „Lotnicza pasja" Pałac Mieroszewskich
12.09. 17.00 Finisaż wystawy „Ulotne kadry" Pałac Mieroszewskich
14.09. 14.00 – 15.00 27 edycja – Europejskie Dni Dziedzictwa – „Polski splot". Wykład poparty prezentacją pt. „Styl narodowy w architekturze niepodległego Będzina Pałac Mieroszewskich
15.09. 10.00- 11.00 1.00- 13.00 27 edycja – Europejskie Dni Dziedzictwa – „Polski splot". Wykład poparty prezentacją multimedialną pt. „Mozaika narodowa i religijna Będzina w okresie międzywojennym". Spacer po Będzinie – oprowadzanie po najważniejszych miejscach związanych z ludnością żydowską miasta Pałac Mieroszewskich, teren Będzina
18.09. 17.00 Spotkanie podróżnicze pt. „W krainie wielu bogów" połączone z finisażem wystawy czasowej „Indie w obiektywie Wojciecha Skórki" Pałac Mieroszewskich
19.09. 17.00 Promocja almanachu 35-lecia Stowarzyszenia Twórców Kultury Zagłębia Dąbrowskiego Pałac Mieroszewskich

WYSTAWY CZASOWE w godzinach otwarcia muzeum
do 22.09. „Pod niebem" – wystawa modeli i fotografii lotniczych Pałac Mieroszewskich
od 29.09. do 1.12. „Subtelny powiew piękna" – wachlarze ze zbiorów Muzeum Teatralnego w Warszawie, Muzeum Okręgowego w Rzeszowie
i Muzeum Zamoyskich w Kozłówce, Pałac Mieroszewskich
do 29.11. „Zagłębie powstań śląskich. Zagłębie Dąbrowskie wobec I powstania śląskiego" Pałac Mieroszewskich
do 27.09. „Ulotne kadry" – wystawa prac Adama Bita, Kingi Jakubowskiej, Zbigniewa Biernasia, Pałac Mieroszewskich
do 18.09. „Indie w obiektywie Wojciecha Skórki" – wystawa fotograficzna Zamek

BIBLIOTEKA

02-31.09. W godzinach otwarcia biblioteki Wystawa książek z cyklu rocznicowo: 125 rocznica urodzin Juliana Tuwima. Filia nr 2 Warpie ul. rtm. Witolda Pileckiego 1
02-31.09. W godzinach otwarcia biblioteki „Rowerem przez Afrykę, czyli w poszukiwaniu wody" – wystawa edukacyjna przygotowana z okazji 95-lecia Miejskiego Przedsiębiorstwa Wodociągów i Kanalizacji w Będzinie. Filia nr 5 Grodziec. Plac Skarbińskich 1
09-31.09. W godzinach otwarcia biblioteki Powstania Śląskie – wystawa edukacyjna przygotowana w oparciu o zbiory Miejskiej i Powiatowej Biblioteki Publicznej w Będzinie. MiPBP w Będzinie, plac prof. Włodzimierza Wójcika 1 Czytelnia Główna
03.09. 8.00-9.30 Czytamy w przedszkolu – zajęcia literackie dla dzieci. Przedszkole Miejskie nr 10 w Będzinie ul. Kielecka 11 05.
09. 8.00-9.30 Czytamy w przedszkolu – zajęcia literackie dla dzieci. Przedszkole Miejskie nr 10 w Będzinie ul. Kielecka 11
06.09. 10.30 Dzień Marzyciela – zajęcia literackie dla dzieci. Filia nr 9 Podłosie ul. Podłosie 10
07.09. 16.00-19.00 Nowele polskie – VII edycja Ogólnopolskiej akcji NARODOWEGO CZYTANIA dzieł klasyki literatury polskiej. Filia nr 3 Dworzec, plac Kolei Warszawsko-Wiedeńskiej
3 07-30.09. W godzinach otwarcia biblioteki Wystawa „Obok nas" Stowarzyszenia Promocji Kultury Zagłębia w Będzinie. Filia nr 3 Dworzec, plac Kolei Warszawsko-Wiedeńskiej 3
10.09. 8.00-9.30 Czytamy w przedszkolu – zajęcia literackie dla dzieci. Przedszkole Miejskie nr 10 w Będzinie ul. Kielecka 11
12.09. 8.00-9.30 Czytamy w przedszkolu – zajęcia literackie dla dzieci. Przedszkole Miejskie nr 10 w Będzinie ul. Kielecka 11
12.09. 17.00 Wernisaż wystawy malarstwa Wiesława Długosza, artysty Stowarzyszenia Promocji Kultury Zagłębia w Będzinie. Wystawa prezentowana będzie do 31 października. MiPBP w Będzinie. Galeria klubu „Pod Sową", plac prof. Włodzimierza Wójcika 1
16.09. 10.00 Biblioteka: dobre miejsce dla dziecka – zajęcia z edukacji czytelniczo-medialnej dla najmłodszych. Filia nr 7 Zamkowe ul. Rycerska 2
16.09. 10.30 Biblioteka w grze – integracyjne zabawy i psoty dla dzieci w nowej siedzibie biblioteki. Filia nr 4 Łagisza ul. Radosna 6
16.09. 10.30 Kraina Wyobraźni: wymyślmy własną bajkę! – zajęcia literackie dla dzieci. Filia nr 9 Podłosie ul. Podłosie 10
16.09. 11.00-13.00 Spotkanie Związku Nauczycielstwa Polskiego – sekcja emerytów i rencistów. MiPBP w Będzinie. Klub „Pod Sową", plac prof. Włodzimierza Wójcika 1
17.09. 8.00-9.30 Czytamy w przedszkolu – zajęcia literackie dla dzieci. Przedszkole Miejskie nr 10 w Będzinie ul. Kielecka 11
17.09. 10.00 „Poczytaj mi mamo" – głośne czytanie dzieciom w ramach Ogólnopolskiego Dnia Głośnego Czytania. MiPBP w Będzinie Filia nr 5 ul. Plac Skarbińskich 1
18.09. 17.00 Dyskusyjny Klub Książki – spotkanie literackie dla dorosłych poświęcone książce Alex Michaelides pt. Pacjentka. Filia nr 3 Dworzec, plac Kolei Warszawsko-Wiedeńskiej 3
19.09. 8.00 Troski i marzenia książki – zajęcia z edukacji czytelniczo-medialnej wprowadzające w świat książek i biblioteki. MiPBP w Będzinie. Filia nr 5 Grodziec. Plac Skarbińskich 1
19.09. 8.00-9.30 Czytamy w przedszkolu – zajęcia literackie dla dzieci. Przedszkole Miejskie nr 10 w Będzinie ul. Kielecka 11
19.09. 14.00-15.00 Barwy jesieni – twórcze zajęcia plastyczne dla dzieci. Filia nr 2 Warpie ul. rtm. Witolda Pileckiego 1
19.09. 16.00 Klub Młodego Odkrywcy „Na tropie...": piramidy – zajęcia dla dzieci organizowane w ramach projektu zainicjowanego przez Centrum Nauki Kopernik. MiPBP w Będzinie. Oddział dla dzieci i młodzieży, plac prof. Włodzimierza Wójcika 1
21.09. 13.00-17.00 Pełna Miska dla Schroniska – społeczna akcja zbierania karmy dla zwierząt ze schroniska dla bezdomnych zwierząt w Sosnowcu. MiPBP w Będzinie, plac prof. Włodzimierza Wójcika 1
24.09. 8.00-9.30 Czytamy w przedszkolu – zajęcia literackie dla dzieci. Przedszkole Miejskie nr 10 w Będzinie ul. Kielecka 11
24.09. 8.00 Ile prawdy jest w legendzie? – zajęcia regionalne dla dzieci. MiPBP w Będzinie Filia nr 5 Grodziec. Plac Skarbińskich 1
24.09. 10.00 „Chwila z kulturą" – zajęcia edukacyjne dla dzieci. MiPBP w Będzinie. Oddział dla dzieci i młodzieży, plac prof. Włodzimierza Wójcika 1
25.09. 10.00 Będzin moje miasto – zajęcia z edukacji regionalnej dla dzieci. Filia nr 7 Zamkowe ul. Rycerska 2
25.09. 10.30 Warsztaty scrapbookingu – zajęcia edukacyjno-plastyczne dla dzieci. Filia nr 9 Podłosie ul. Podłosie 10
25.09. 12.00 Klub Szalonych Rękodzielniczek – warsztaty dla seniorów. MiPBP w Będzinie. Czytelnia Główna, plac prof. Włodzimierza Wójcika 1
26.09. 8.00-9.30 Czytamy w przedszkolu – zajęcia literackie dla dzieci. Przedszkole Miejskie nr 10 w Będzinie ul. Kielecka 11
26.09. 10.00 „Z kalendarza": międzynarodowy dzień języków obcych – zajęcia edukacyjne dla dzieci. MiPBP w Będzinie. Oddział dla dzieci i młodzieży, plac prof. Włodzimierza Wójcika 1
26.09. 16.00 LUBIK – Literacki i Książkowy Klubik – zajęcia organizowane w ramach Dyskusyjnego Klubu Książki dla dzieci poświęcone książce „Malala i jej czarodziejski ołówek" Malali Yousafzai. MiPBP w Będzinie. Oddział dla dzieci i młodzieży, plac prof. Włodzimierza Wójcika 1
27.09. 10.00 Ogłoszenie regulaminu IV edycji Konkursu miejskiego organizowanego w cyklu „Twórca i jego dzieło": „Akademia Pana Kleksa"- Jan Brzechwa, „Kamienie na szaniec" – Aleksander Kamiński. MiPBP w Będzinie. Oddział dla dzieci i młodzieży, plac prof. Włodzimierza Wójcika 1
30.09. 11.00 Pamięci profesora Włodzimierza Wójcika – otwarcie wystawy „Włodzimierz Wójcik – uczony, pisarz, przyjaciel" połączone z prelekcją z zakresu edukacji regionalnej.
Wystawa będzie prezentowana do 25 października. MiPBP w Będzinie, plac prof. Włodzimierza Wójcika 1, dolny hol biblioteki

PONADTO:
W Oddziale dla dzieci i młodzieży od poniedziałku do soboty można korzystać z BANKU PODRĘCZNIKÓW oraz Bezpiecznej Kawiarenki ze stanowiskiem komputerowym z nieodpłatnym dostępem do Internetu oraz gier edukacyjnych
3, 10, 17, 24.09. (każdy wtorek) w godzinach od 12.00-14.00 w klubie „Pod Sową" można skorzystać z pomocy dzielnicowego w „Punkcie przyjęć interesantów dzielnicy Centrum" Komendy Powiatowej Policji w Będzinie

TEATR DZIECI ZAGŁĘBIA

7.09. 10.00 Hopla! Jesień, zima, wiosna! Baby scena
7.09. 16.00 Karolcia. Duża scena
13.09. 10.00 Opowieści ze zmyślonego cyrku. Duża scena
14.09. 16.00 Opowieści ze zmyślonego cyrku. Duża scena
16.09. 10.00 Opowieści ze zmyślonego cyrku. Duża scena
17.09. 10.00 Opowieści ze zmyślonego cyrku. Duża scena
19.09. 10.00 Miś Leopold. Baby scena
20.09. 10.00 Plastusiowy pamiętnik. Duża scena
21.09. 10.00 Miś Leopold. Baby scena
21.09. 16.00 Plastusiowy pamiętnik. Duża scena
23.09. 10.00 Plastusiowy pamiętnik. Duża scena
26.09. 10.00 Cudowna lampa Aladyna. Duża scena
27.09. 10.00 Skąd słonie mają trąby. Baby scena
28.09. 10.00 Skąd słonie mają trąby. Baby scena
28.09. 16.00 Cudowna lampa Aladyna. Duża scena
30.09. 10.00 Cudowna lampa Aladyna. Duża scena

KLUBOKAWIARNIA ARENDA – LOCHY ZAMKOWE
w zamku będzinskim zaprasza na doskonałe desery, ciasta, piwa, napoje chłodzące, herbaty, lody Braci Koral, wspaniałe kawy, drinki, mocniejsze alkohole, burgery od Bastion Burger, panini i przekąski. Czynne codziennie w godzinach 11.00- 22.00.

Zajęcia wokalne, izometryczne, rytmika i balet

Tegoroczna oferta zajęć prowadzonych w Ośrodku Kultury (ul. Małachowskiego 43) w Będzinie i Grodźcu (Plac Skarbińskich 1) skierowana jest do osób w różnym wieku, zarówno dzieci, młodzieży jak i dorosłych. Ośrodek proponuje też zajęcia wokalne dla młodzieży (od 14 lat) i dorosłych. Poprowadzi je doświadczona śpiewaczka operowa, która brała udział w wielu przedstawieniach operowych i koncertach w Portugalii, Hiszpanii, Francji, Niemczech, Danii i Holandii. Występowała także na polskich scenach operowych i nadal występuje. W programie: lekcje indywidualne, emisja głosu, śpiew klasyczny (koszt 30 zł za 1 h).

Ponadto proponuje zajęcia ruchowe, m.in. izometryczne 50 + wzmacniające mięśnie oraz ich siłę (ich wykonywanie nie wymaga bardzo dobrej kondycji) we wtorki i czwartki od godz. 18.00 (koszt 50 zł za miesiąc), rytmikę dla dzieci 4,5 lat we wtorki i czwartki od godz. 16.00 (koszt 50 zł za miesiąc) oraz balet dzieci od 6 lat we wtorki i czwartki od godz. 17.00 (koszt 50 zł za miesiąc). Zapisy trwają. Zapraszamy!

Szczegółowe informacje można uzyskać odwiedzając ośrodek w Będzinie i Grodźcu lub dzwoniąc (Będzin: 32-7758200 wew. 16; Grodziec: 32-7602557). Liczba miejsc jest ograniczona! Zapraszamy!

Polski splot podczas Europejskich Dni Dziedzictwa

Muzeum Zagłębia w Będzinie w weekend 14 i 15 września zaprosiło na Europejskie Dni Dziedzictwa, które w 2019 roku odbywały się pod hasłem „Polski splot"

W sobotę w Pałacu Mieroszewskich można było posłuchać wykładu połączonego z prezentacją multimedialną pt. „Styl narodowy w architekturze niepodległego Będzina". Historyk sztuki Muzeum Zagłębia opowiedziała między innymi o tym czym kierowali się w swojej pracy architekci i urbaniści po 1918 roku, oraz jak poprzez swoje projekty budowali poczucie narodowej dumy i tożsamości. Ciekawostką była możliwość obejrzenia albumu wydanego w 1928 roku z okazji 10-lecia odzyskania przez Polskę niepodległości, w którym znalazły się również zdjęcia i wzmianki o Będzinie. Wykładowi towarzyszyła wystawa fotografii Henryka Poddębskiego, jednego z najwybitniejszych polskich fotografów XX wieku zajmujących się fotografią krajoznawczą a także reportażową.

Słoneczna niedziela była natomiast idealnym pretekstem, aby przyjść do Pałacu Mieroszewskich na wykład pt. „Mozaika narodowa i religijna Będzina w okresie międzywojennym", który połączony był ze spacerem po Będzinie i oprowadzaniem po najważniejszych miejscach związanych m.in. z dziejami ludności żydowskiej miasta. Licznie zgromadzeni uczestnicy wydarzenia odwiedzili zabytki, miejsca pamięci i inne obiekty, które na trwałe wpisały się w wielokulturową historię miasta.

Szachy w Polanicy międzynarodowo

Uczestnicy zajęć szachowych z filii Ośrodka Kultury w Grodźcu wzięli udział w 55. Międzynarodowym Festiwalu Szachowym imienia Akiby Rubinsteina rozgrywanym w Polanicy Zdroju w dniach 17 – 25 sierpnia.

Oprócz sprawdzenia swoich umiejętności w pojedynkach z uczestnikami klubów z innych krajów, młodzież miała możliwość poznania walorów ziemi kłodzkiej oraz aktywnego spędzania wakacji.

Za nami Celtic Days

Od 23 do 25 sierpnia na dziedzińcu Ośrodka Kultury w Będzinie odbywały się koncerty, występy grup tanecznych, Open Stage Session, warsztaty muzyczne i taneczne. Miłośnicy muzyki celtyckiej mieli także okazję uczestniczyć w warsztatach instrumentalnych i tanecznych (taniec irlandzki, tańce bretońskie), a także w panelu dyskusyjnym.

Zdobądź zawód pracownika socjalnego!

Trwa nabór do Kolegium Pracowników Służb Społecznych w Czeladzi na I rok nauki w zawodzie pracownik socjalny w systemie dziennym i zaocznym.

Dokumenty kandydatów przyjmowane będą do 25 września

WYMAGANE DOKUMENTY:

- wypełniony kwestionariusz osobowy (podanie),
- świadectwo dojrzałości (do wyboru: oryginał, duplikat, odpis, kopia potwierdzona przez pracownika sekretariatu Kolegium lub szkołę ponadgimnazjalną lub notariusza),
- dwa zdjęcia (dowodowe).

Należy pamiętać, aby w chwili składania dokumentyw posiadać przy sobie ważny dowód osobisty.

Warunki przyjęcia: nowa lub stara matura.

Studenci, którzy chcieliby się przenieść do Kolegium Pracowników Służb Społecznych w Czeladzi z innej uczelni, winni zgłosić się do Dyrektora Kolegium w celu uzgodnienia trybu i warunków przyjęcia.

Informacje oraz dokumenty do pobrania: www.kpsscz.pl w zakładce Rekrutacja 2019/2020.

KRZYŻÓWKA nr 9/19

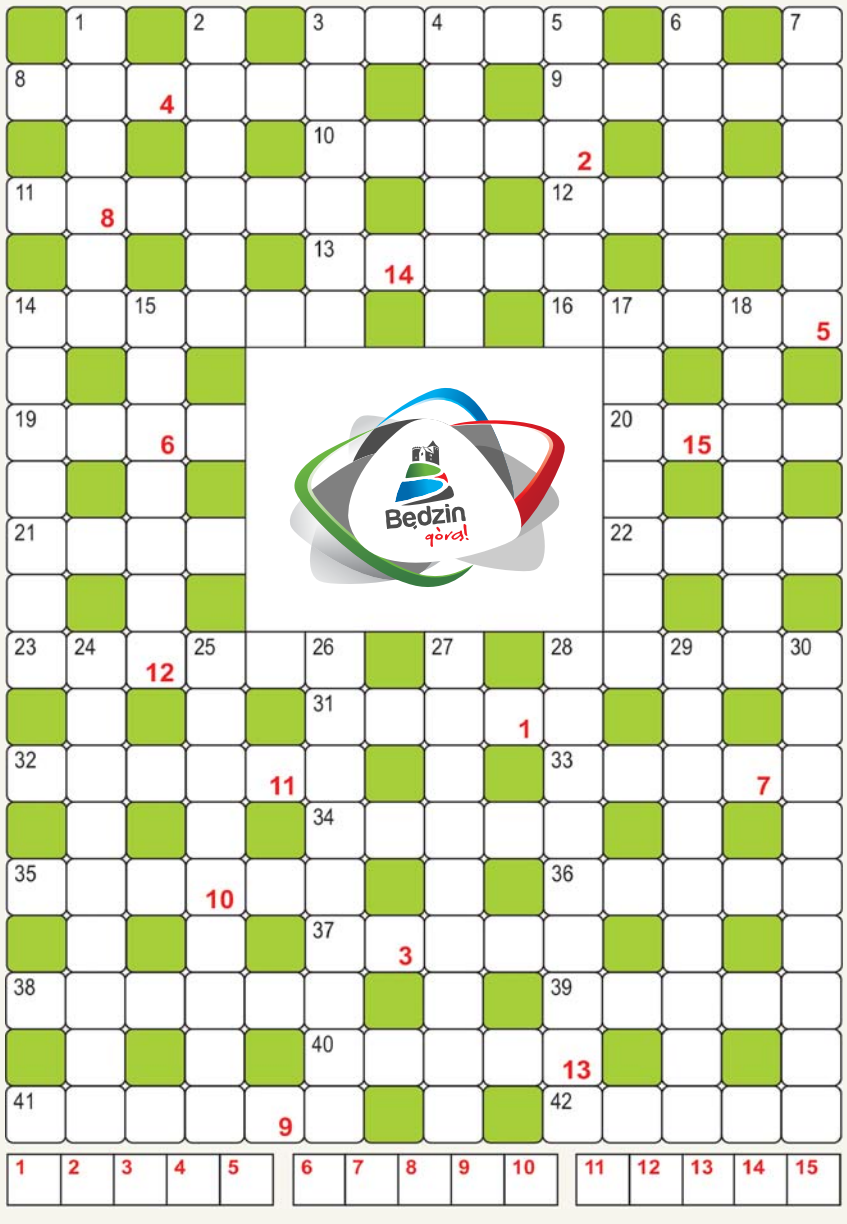

Poziomo: 3. jedno z Orlich Gniazd Kazimierza Wielkiego w naszym mieście. 8. jest to 27 000 „Aktualności Będzińskich". 9. atrybut kowboja. 10. „Zagłębie za pół ceny" w dniach 6-8 września. 11. samochód lub wymarły koń. 12. barokowo-klasycystyczny Mieroszewskich. 13. w parze z iksem. 14. sztanga w M-3. 16. wyspa Odyseusza. 19. okienko bankowe. 20. imię żeńskie. 21. ziomek. 22. ranne kropelki na roślinach. 23. ubrania w garderobie. 28. meksykańskie złotówki. 31. ceglasta skała. 32. grzyb wiosenny. 33. skomplikowane skrzyżowanie w Będzinie. 34. sąsiad radonu. 35. okres paleozoiku. 36. siostra Balladyny. 37. przejście podziemne. 38. majątek. 39. rywalka wełny. 40. tłuszcz z mleka. 41. ma struny. 42. wiedzie do kłębka.

Pionowo: 1. przynosi wstyd rodzinie. 2. zmartwienie. 3. myśl ubrana w słowa. 4. siłacz. 5. buty na basen. 6. bryłka masła. 7. wydzielona ilość jedzenia. 14. ryba morska z hakonosów. 15. mała walizeczka. 17. w zastawie stołowej. 18. przy stole z oparciem. 24. nieodzowny element wszelkich przyjęć. 25. ciut, ciut. 26. rodzaj febry. 27. doręczyciel pocztowy. 28. prototyp fortepianu. 29. konserwator-naprawiacz. 30. przodek oboju.

Litery z pól dodatkowo ponumerowanych od 1 do 15 dadzą rozwiązanie krzyżówki. Dziękujemy za udział i zapraszamy do rozwiązania kolejnej.

Na rozwiązania krzyżówki czekamy do 30 września pod adresem: promocja@um.bedzin.pl.
W tytule maila prosimy wpisać: Krzyżówka 9/2019

Wśród wszystkich nadesłanych odpowiedzi wyłonimy laureata zgodnie z regulaminem dostępnym w Wydziale Promocji, Kultury, Sportu i Komunikacji Społecznej. O wygranej poinformujemy, odpisując na adres mailowy, z którego rozwiązanie zostało wysłane. Jedna osoba może przysłać jedno rozwiązanie.

Ogród sztuki 2019. W hołdzie Samuelowi Cyglerowi

5 października w Pałacu Mieroszewskich odbędzie się trzecia już edycja wydarzenia kulturalnego poświęconego będzińskiemu artyście, który na stałe wpisał się w dzieje historii sztuki polskiej. Samuel Cygler absolwent Akademii Sztuk Pięknych w Krakowie w latach 20. i 30. XX wieku tworzył i mieszkał w Będzinie.

Ogród sztuki rozpocznie się o godzinie 12.00 warsztatami florystycznymi prowadzonymi przez florystkę – Annę Bednarską. Po nich zapraszamy na „muzyczno-florystyczną kawę" z opowieściami o pracy florysty przy dźwiękach muzyki. Przez cały dzień w pałacu będzie można podziwiać kompozycje kwiatowe oraz wystawę obrazów Samuela Cyglera w niecodziennej aranżacji.

Dzieci i dorosłych zapraszamy też do wzięcia udziału w plenerze malarskim, który poprowadzi malarka Dorota Korus. Profesjonalne materiały i twórcza atmosfera gwarantowana.

W programie przewidziano również prelekcję o Samuelu Cyglerze i malarzach z Ecole de Paris, którą poprowadzi historyk sztuki Muzeum Zagłębia. Po wykładzie odbędą się warsztaty z tworzenia żywych obrazów pt. „Malarstwo obiektywem". Każdy uczestnik warsztatów będzie mógł zabrać swoje zdjęcie na pamiątkę.

Wieczorem ok. godz. 19.00 odbędzie się koncert oraz losowanie pięknej kompozycji kwiatowej, którą będzie paleta malarska wykonana przez florystów z sygnaturą Samuela Cyglera.

Na warsztaty i plener malarski obowiązują zapisy e-mailowo: mhalasik@muzeumzaglebia.pl lub pod numerem tel. (32) 267 77 07 wew. 26

Zagłębie powstań śląskich w muzealnych salach

W tym roku obchodzimy setną rocznicę wybuchu I powstania śląskiego zorganizowanego w celu przyłączenia Górnego Śląska, kosztem Niemiec, do odradzającego się państwa polskiego.

Z tej okazji do 29 listopada w Pałacu Mieroszewskich prezentowana jest planszowa wystawa zatytułowana „Zagłębie powstań śląskich. Zagłębie Dąbrowskie wobec I powstania śląskiego". Organizatorem wystawy jest Pałac Schoena Muzeum w Sosnowcu, Instytut Zagłębia Dąbrowskiego i Regionalny Instytut Kultury w Katowicach przy współpracy z muzeami i innymi placówkami kulturalnymi z terenu Zagłębia. Wystawa powstała w ramach projektu „Zagłębie Powstań Śląskich" dofinansowanego ze środków Programu Wieloletniego Niepodległa na lata 2017-2022. Dzięki zawartym na ekspozycji informacjom tekstowym oraz materiałom ikonograficznym zwiedzający mogą przekonać się, jaki przebieg miał początek polsko – niemieckiej rywalizacji o Górny Śląsk po zakończeniu I wojny światowej, dowiedzieć się, jak reagowała ludność oraz władze poszczególnych miejscowości Zagłębia Dąbrowskiego, w tym Będzina, na to wydarzenie oraz jaka była rola strategiczna tego regionu dla powstań śląskich. Zamieszczono tu konkretne informacje, dotyczące m.in. pomocy mieszkańców Zagłębia Dąbrowskiego dla walczących w powstaniu Górnoślązaków. Istotną częścią wystawy są biogramy wybranych postaci związanych z Zagłębiem, które odegrały ważną rolę w czasie powstań śląskich.

Z okazji setnej rocznicy wybuchu I Powstania Śląskiego 23 sierpnia można było skorzystać z przejażdżki unikatowym Tramwajem Powstańczym, który kolejny raz zawitał do naszego miasta.
W wyjątkowym wagonie kursującym jako linia nr 100 na pasażerów czekał szereg atrakcji połączonych z nietypową lekcją historii. Każdy podróżujący otrzymał bilet do Niepodległej z kalendarium wydarzeń na Górnym Śląsku w latach 1919-1922.

Grupa Teatralna B-ZDUUURA gościnnie w TDZ

Jak przebiega nasza droga do dorosłości, jak wiele przeszkód trzeba pokonać, by dotrzeć do tego co jest w życiu najważniejsze? Grupa Teatralna B-ZDUUURA działająca w MDK Mikołów serdecznie zaprasza na spektakl Marty Guśniowskiej „ONY" w reżyserii Jarosława Ciszka.

Spektakl zagrany zostanie na deskach Teatru Dzieci Zagłębia w poniedziałek 23 września o godz. 17.00.

„ONY" to tekst dla dzieci i młodzieży, stojących na progu wyzwań, związanych ze stawaniem się dorosłymi, ale także dla dorosłych, którzy jeszcze pamiętają, jak to jest być dzieckiem. Skrzący się humorem tekst cudownie operuje językiem, zmuszając widzów do zastanowienia się nad codziennie używanymi zwrotami. Jednocześnie w niezwykle mądry sposób pokazuje drogę głównego bohatera – dziecka, które po chorobie matki trafia najpierw do niestroniącego od alkoholu wuja, potem ciotki, a wreszcie wyrusza w świat w poszukiwaniu taty.

To droga do dorosłości, ale też do odkrycia siebie i znalezienia odpowiedzi na najważniejsze pytania o otaczający nas świat. Dziecięca wrażliwość i wyobraźnia pomaga głównemu bohaterowi zmierzyć się z rzeczywistością dorosłych, która w końcu staje się i jego udziałem. Droga, będąca metaforą dojrzewania, przebywana jest w onirycznej, bajkowej scenerii i pojawia się na niej mnóstwo przedziwnych postaci, z których każda odciska swoje piętno na bohaterze. „ONY" to opowieść o współczesnym świecie, o naszych zmaganiach, lękach i drzemiących w nas potworach.

Na spektakl zapraszamy widzów od 10 roku życia!

„ONY"
Grupa Teatralna B-ZDUUURA
przy MDK w Mikołowie
autor: Marta Guśniowska
reżyseria: Jarosław Ciszek
muzyka: Miłosz Ryguła
występują:
Miłosz Ryguła
Jakub Bochomulski
Emilia Chmielewska
Amelia Gruszka
Mateusz Malisz
Katarzyna Mańka
Julia Popenda
Alicja Sitek
Sandra Sobijanek
Kamila Talaga
Zofia Tkocz
Jan Zaika

Andrzej Fijałkowski

2. Będziński Festiwal Fotografii – „Lotnicza Pasja"

arc Muzeum Zagłębia

W niedzielę 8 września przepiękne wnętrza Pałacu Mieroszewskich w Będzinie dosłownie uniosły się w niebo za sprawą 2. Będzińskiego Festiwalu Fotografii, którego tegoroczna edycja w całości poświęcona była lotniczej pasji.

Wydarzenie honorowym patronatem objął Prezydent Miasta Będzina Łukasz Komoniewski.

Na uczestników festiwalu czekała moc atrakcji – bezpłatne zwiedzanie wystawy fotografii lotniczej i modeli samolotów „Pod Niebem", a także niezwykle ciekawe prelekcje zaproszonych gości specjalnych.

Dzień pełen lotniczych wrażeń rozpoczęła prelekcja Tomasza Woźniaka – fotografa, pasjonata fotografii lotniczej, który w zabawny sposób przybliżył temat tzw. spottingu czyli fotografowania samolotów w praktyce. Opowiedział jakiego sprzętu używa, gdzie robi zdjęcia samolotom i co jest potrzebne aby bezpiecznie fotografować nieopodal lotnisk.

Temat spottingu kontynuował kolejny gość specjalny – Piotr Adamczyk – na co dzień Public Relation Manager Katowice Airport, prywatnie miłośnik fotografii lotniczej. Jako pracownik lotniska w Pyrzowicach od prawie 10 lat organizuje sesje spotterskie dla każdego w tzw. strefie zastrzeżonej lotniska. Podczas prelekcji opowiedział o historii plane-spottingu, a także o samym lotnisku w Pyrzowicach – jego rozwoju, planach i bieżących inwestycjach.

Kolejne wystąpienie cieszyło się równie ogromnym zainteresowaniem – Kapitan Dariusz Kulik, autor kanału Turbulencja na portalu YouTube, zawodowo kapitan Airbusa A320 zachęcał odwiedzających do rozwijania swoich lotniczych pasji oraz przekonywał, że latanie jest niezwykle bezpieczne i nie należy się bać. W interesujący i ciekawy sposób przybliżył kulisy pracy kapitana dużego samolotu rejsowego, opowiadał zabawne anegdoty związane z zawodem pilota a także chętnie odpowiadał na różne pytania zebranych gości.

Podczas spotkania z Robertem Neumannem uczestnicy mogli poznać od kuchni specyfikę pracy pilota nieco mniejszego statku powietrznego jakim jest dron. Robert Neumann jako jedyny w Polsce operator drona i fotograf w jednym miał okazję wykonywać sesje fotograficzne z użyciem drona na 10 lotniskach komunikacyjnych w kraju. Zebrani mogli obejrzeć fragment bogatego dorobku fotograficznego oraz wysłuchać jak to jest robić zdjęcia „z lotu ptaka" stojąc twardo na ziemi.

Bogaty w lotnicze ciekawostki program 2. Będzińskiego Festiwalu Fotografii zamknęła prelekcja Bartosza Bery, który zaprezentował niezwykle ciekawe zdjęcia wykonane metodą „air to air" czyli robienia zdjęć samolotom czy śmigłowcom z pokładu innego samolotu. Okraszona niezwykłym humorem prezentacja zapewne na długo pozostanie w pamięci wszystkim uczestnikom festiwalu.

Podczas całego dnia wśród odwiedzających rozlosowano kilkadziesiąt nagród i upominków przekazanych przez prelegentów i gości, między innymi zdjęcia autorstwa Tomasza Woźniaka, Roberta Neumanna czy Bartosza Bery, modele samolotów do sklejania, gadżety ufundowane przez Urząd Miejski w Będzinie, Muzeum Zagłębia w Będzinie, Katowice Airport czy Dariusza Kulika i kanał Turbulencja.

2. Będziński Festiwal Fotografii „Lotnicza Pasja" cieszył się ogromnym zainteresowaniem. Organizatorzy dziękują za niezwykle liczne przybycie i wspaniałą atmosferę.

Wystawę fotografii lotniczej i modeli samolotów „Pod Niebem" można oglądać jeszcze do 22 września.

Imprezowe atrakcje w ofercie Ośrodka Kultury

Organizacja imprez dla dzieci zazwyczaj nie jest prostą sprawą. Wiemy o tym doskonale ponieważ jako Ośrodek Kultury zajmujemy się tym od dawna. Zapewnienie ciekawych atrakcji zwłaszcza dla większej grupy to duże wyzwanie ale my potrafimy się z nim zmierzyć!

Nic nie zagwarantuje takiej zabawy jak dmuchane zjeżdżalnie, które są uwielbiane przez dzieci. Rewelacyjnie sprawdzą się one podczas każdego rodzaju eventu, urodzin, czy przyjęcia.

Wynajem dmuchanych atrakcji to gwarancja, że żadne dziecko nie będzie się na takiej imprezie nudzić, a zabawa stanie się beztroska i bezpieczna!

W swojej ofercie posiadamy trzy dmuchane zjeżdżalnie: tor przeszkód, tygrysa oraz statek piracki. Każda z nich posiada aktualne ubezpieczenie OC oraz ważne atesty.

Nasze dmuchańce to najlepsza atrakcja imprezy! Dla dzieciaków to nie tylko niesamowita rozrywka ale i niezapomniane przeżycia. Zapewniamy profesjonalne i indywidualne podejście do każdego zlecenia. Dmuchańce sprawią uczestnikom ogromną frajdę i umożliwią wspólną zabawę z rówieśnikami.

A gdyby tak podczas imprezy zamienić się nagle w kotka, tygryska, tęczowego motylka, czy sprytnego pirata? Nic prostszego! Malowanie twarzy dzieciom to nasza specjalność! To nieodłączna już atrakcja, która sprawdza się na prywatnych małych imprezach, w przedszkolach, szkołach i na większych festynach.

Nasze profesjonalistki potrafią przeobrazić dzieciaki w ich ulubione zwierzęta czy bohaterów kreskówek.

Zapraszamy do zapoznania się z ofertą. Szczegóły pod numerem telefonu: 32 775 82 00 wewn. 17.

Klasyczna niedziela na targowisku miejskim

Wrześniowa Klasyczna Niedziela już za nami, my przypominamy jednak spotkanie sierpniowe i już zapraszamy na kolejne w pierwszą niedzielę października od godziny 9.00 na terenie targowiska miejskiego.

Grajmy dalej dla Olafa

MIEJSKI KLUB SPORTOWY BĘDZIN

MKS Będzin rozpoczął cykl gier kontrolnych. 15 września w Mysłowicach przegrał z Grupą Azoty ZAKSĄ Kędzierzyn-Koźle 2: 3. Był to mecz charytatywny. – Udało się zebrać 7000 złotych dla Olafa i to jest najważniejsze – przyznał Dawid Gunia, środkowy naszego zespołu.

Zespoły rozegrały pięć pełnych setów, choć nie wynik tego dnia był najważniejszy. Liczyła się przede wszystkim pomoc nienarodzonemu jeszcze synowi trenera Emila Siewiorka. – Świetna inicjatywa. Kibice pomogli, a przy tym obejrzeli kawałek niezłej siatkówki. Dla nas to początek sparingów, więc na wnioski i analizy przyjdzie jeszcze czas – dodał Dawid Gunia.

Dochód ze spotkania został przekazany na rzecz Olafa Siewiorka, nienarodzonego jeszcze syna Emila Siewiorka, asystenta trenera Bednaruka. U dziecka wykryto wadę serca. – Przed nami najważniejsze mecze w karierach, mecze o życie i zdrowie Olafa. Mam nadzieję, że wspólnymi siłami je wygramy – mówił Artur Ratajczak, kapitan MKS-u.

O szczęśliwe rozwiązanie walczy cała siatkarska Polska, organizująca liczne eventy i aukcje charytatywne. Jedną z nich jest utworzony na Facebooku Bazarek dla Olafa, na którym licytowano m.in. koszulki Wilfredo Leona. – Gdy Olaf przyjdzie na świat, musi być operowany, żeby żyć. Ścigamy się z czasem! Potrzebna kwota to 360 000 zł. Poród Olafa zaplanowano na 17 listopada – mówi Iza Siewiorek, żona Emila.

Wojtek Borkowski

Na stronie internetowej www.siepomaga.pl jest prowadzona zbiórka środków finansowych na rzecz Olafa. W momencie oddania gazety do druku zebrana kwota wynosiła ponad 180 000 zł.

MKS Będzin – Grupa Azoty ZAKSA Kędzierzyn-Koźle 2:3 (25:23, 22:25, 25:20, 22:25, 20:25)

MKS: Buczek (6 pkt), Ratajczak (6), Dryja (6), Sobański (12), Superlak (13), Fornal (5), Potera (libero) oraz Faryna (7), Gunia (5), Sossenheimer (10), Schmidt (6), Macheta (libero).

Grupa Azoty ZAKSA Kędzierzyn-Koźle: Stępień (3), Kaczmarek (16), Semeniuk (13), Smolarczyk (11), Rejno (9), Wiśniewski (9), Banach (libero) oraz Walawender, Foltynowicz, Kaciczak (3), Warda (5), Zapłacki (1), Grygiel (4), Czyżyk.

Turniej smoka wawelskiego

ANBUD MKS Będzin zajął szóste miejsce w IV Międzynarodowym Turnieju Wawelskiego Smoka 2019, rozgrywanym od 6 do 8 września w małej hali krakowskiej Tauron Areny.

Będzinianie zajęli czwarte miejsce w grupie B, wygrywając z Norwidem Częstochowa (2:1 – w fazie grupowej grano trzy sety) i przegrywając z AKS Resovią Rzeszów (0:3) i UMKS MOS Wola Warszawa (0:3). W meczach o miejscach 5-8 pokonali UKS Sparta Kraków (3:2) oraz ulegli Norwidowi 0:3.

Bardzo dobrze zorganizowany turniej, idealne przetarcie z mocnymi przeciwnikami. Każdy z chłopaków miał możliwość zaprezentowania swoich umiejętności. Teraz czeka nas seria sparingów, w której będziemy zgrywać drużynę przed startem ligi – podsumował Marcin Kantor, szkoleniowiec zespołu z Będzina.

ANBUD MKS: Igor Farnicki, Jakub Wierciński, Miłosz Ochęduszka, Maksymilian Kałuża, Jakub Bujanowicz, Michał Prokopiuk, Kacper Grzęda, Marcin Pukacki, Filip Wieczorek, Maksymilian Semeniuk, Gracjan Ćwiląg, Bartłomiej Kozek, Wiktor Haduch (libero), Jakub Widła (libero), Emil Kotela (libero). Trenerzy: Marcin Kantor i Mateusz Szczęśniak.

Przed rozpoczęciem sezonu trenowali w Niedzicy

Od 12 do 20 sierpnia siatkarska młodzież będzińskiego MKS-u trenowała na obozie treningowym w Niedzicy. Wyjazd był jednym z etapów przygotowań naszych wychowanków do zbliżającego się sezonu 2019/2020.

Zwieńczeniem pobytu w Pieninach była wizyta gościa specjalnego – Jakuba Bednaruka, nowego trenera MKS-u. – To bardzo ciepły, uśmiechnięty człowiek. Polubiłem go – mówił Kuba Mędrzyk, jeden z wychowanków naszego klubu. – Przyjazd trenera Bednaruka był dla młodzieży trafionym prezentem, taką niespodzianką dla naszej całej siatkarskiej rodziny – dodał Przemysław Segieta, koordynator grup młodzieżowych naszego klubu.

Szkoleniowiec pierwszej drużyny nie ukrywał zadowolenia z możliwości poznania wychowanków klubu oraz kadry trenerskiej. – Bardzo miłe spotkanie. Zaskoczyły mnie pytania młodzieży, były ciekawe, zmuszające do wysiłku myślowego. Trening owocny, młodzież wykazała się bardzo ambitnym podejściem. Cieszę się również z możliwości porozmawiania ze sztabem szkoleniowym, przybliżenia mu swojej wizji trenerskiej – podsumował Kuba Bednaruk.

Plan treningowy w Niedzicy został podporządkowany nie tylko pod halę, ale i pod wycieczki piesze i rowerowe, prowadzące m.in. do zamku oraz wzdłuż Dunajca. Całość zwieńczyło pasowanie oraz wspólne ognisko.

Derby, debiuty i duże hale

Powoli kształtuje się kadra naszych kadetek na sezon 2019/2020. – Dla większości dziewcząt będzie to debiut w rozgrywkach ligowych – podkreślił Krzysztof Jurczyk, trener zespołu.

Jego podopieczne trafiły do grupy 5, w której spotkają się z Klimą Będzin, dwiema drużynami Częstochowianki i jeszcze jedną ekipą spod Jasnej Góry – UKS Volley Stars. Inauguracyjna kolejka zostanie rozegrana pod koniec września lub na początku października (terminarz nie jest jeszcze znany).

– Faworytem grupy będzie nasz lokalny rywal, oparty na młodziczkach MUKS Pasek Będzin. Jego siłą będzie zgranie i ogranie. Częstochowianka awansowała do I ligi, więc grupy młodzieżowe są zapleczem dla pierwszego zespołu. Mniej znanym, choć także rozwijającym się ośrodkiem, jest UKS Volley – analizował szkoleniowiec.

Krzysztof Jurczyk wrócił również wspomnieniami do sierpniowego zgrupowania w Niedzicy. – Dziewczęta, które pojechały na obóz wykonały kawał dobrej roboty i z pewnością będą stanowiły trzon kadry w nadchodzącym sezonie. Pozostałe zawodniczki mają ten czas do nadrobienia – przyznał.

W zbliżających się rozgrywkach będzinianki, zarówno te młodsze, jak i starsze, będą rozgrywały domowe spotkania w nowej, choć kameralnej, sali gimnastycznej Szkoły Podstawowej nr 1. – Cieszy frekwencja na treningach, cieszy zaangażowanie dziewcząt. Mam nadzieję, że przeskok do dużych obiektów w trakcie sezonu nie okaże się problematyczny, ponieważ na co dzień trenujemy w dużo mniejszej sali – zakończył trener.

HARMONOGRAM WRZESIEŃ 2019

3.09. 16:30 Przedszkole Karate. Zagłębiowski Klub Karate KYOKUSHIN. Salka rekreacyjna na basenie OSiR ul. Siemońska 13
4.09. 14:00-16:00 Młodzieżowa Akademia Pływania. Basen OSiR ul. Siemońska 13
5.09. 14:00-16:00 Młodzieżowa Akademia Pływania. Basen OSiR ul. Siemońska 13
5.09. 19:00 Rozbiegajmy Będzin. Start: Zamek w Będzinie
6.09. 14:00-16:00 Młodzieżowa Akademia Pływania. Basen OSiR ul. Siemońska 13
6.09. 18:00 Szkółka Bramkarska HERKULES. Boisko OSiR
7.09. 10:00 Wodna Akademia Seniora. Basen OSiR ul. Siemońska 13
7.09. 9:00 Młode piłkarskie talenty. Boiska OSiR
7.09. 10:00 Szkółka Bramkarska HERKULES. Boisko OSiR
8.09. 9:00 Młode piłkarskie talenty. Boiska OSiR
8.09. 16:00 Mecz pamięci Fundacja im. Rutki Laskier. Stadion OSiR
10.09. 16:30 Przedszkole Karate. Zagłębiowski Klub Karate KYOKUSHIN. Salka rekreacyjna na basenie OSiR ul. Siemońska 13
11.09. 14:00-16:00 Młodzieżowa Akademia Pływania. Basen OSiR ul. Siemońska 13
12.09. 14:00-16:00 Młodzieżowa Akademia Pływania. Basen OSiR ul. Siemońska 13
12.09. 19:00 Rozbiegajmy Będzin. Start: Zamek w Będzinie
13.09. 14:00-16:00 Młodzieżowa Akademia Pływania. Basen OSiR ul. Siemońska 13
13.09. 18:00 Szkółka Bramkarska HERKULES. Boisko OSiR
14.09. 10:00 Wodna Akademia Seniora. Basen OSiR ul. Siemońska 13
14.09. 10:00 Szkółka Bramkarska. Boisko OSiR
17.09. 16:30 Przedszkole Karate. Zagłębiowski Klub Karate KYOKUSHIN. Salka rekreacyjna na basenie OSiR ul. Siemońska 13
18.09. 14:00-16:00 Młodzieżowa Akademia Pływania. Basen OSiR ul. Siemońska 13
19.09. 14:00-16:00 Młodzieżowa Akademia Pływania Basen OSiR ul. Siemońska 13
19.09. 19:00 Rozbiegajmy Będzin. Start: Zamek w Będzinie
20.09. 14:00-16:00 Młodzieżowa Akademia Pływania. Basen OSiR ul. Siemońska 13
20.09. 18:00 Szkółka Bramkarska HERKULES. Boisko OSiR
21.09. 10:00 Wodna Akademia Seniora. Basen OSiR ul. Siemońska 13
21.09. 10:00 Szkółka Bramkarska HERKULES. Boisko OSiR
24.09. 16:30 Przedszkole Karate. Zagłębiowski Klub Karate KYOKUSHIN. Salka rekreacyjna na basenie OSiR ul. Siemońska 13
25.09. 14:00-16:00 Młodzieżowa Akademia Pływania. Basen OSiR ul. Siemońska 13
26.09. 14:00-16:00 Młodzieżowa Akademia Pływania. Basen OSiR ul. Siemońska 13
26.09. 19:00 Rozbiegajmy Będzin. Start: Zamek w Będzinie
27.09. 14:00-16:00 Młodzieżowa Akademia Pływania. Basen OSiR ul. Siemońska 13
27.09. 18:00 Szkółka Bramkarska HERKULES. Boisko OSiR
28.09. 10:00 Wodna Akademia Seniora. Basen OSiR ul. Siemońska 13
28.09. 10:00 Szkółka Bramkarska HERKULES. Boisko OSiR

Brąz dla Herosów

– Nikt się nie spodziewał, że brązowy medal osiągnie taką wartość! Serdecznie dziękuję Przedsiębiorstwu Budowlanemu ANBUD za okazane serduszko i pomoc dla Fundacji Herosi -mówił Jakub Bednaruk, trener MKS-u, po wylicytowaniu brązowego „krążka" Ligi Narodów.

Z dnia na dzień wartość medalu rosła, a ostatecznie wyniosła 13 000 zł, jednak Zarząd Przedsiębiorstwa Budowlanego ANBUD – sponsora tytularnego grup młodzieżowych naszego klubu – poinformował, że na konto Fundacji Herosi przekaże aż... 15 000 zł! – Dlaczego Herosi? Współpracuję z nimi od wielu lat. Kiedyś podpatrzyłem w jaki sposób Andrzej Wrona czy Karol Kłos pomagają dzieciom i pomyślałem sobie, że ja też mogę im pomagać – podkreślił Jakub Bednaruk.

Środki pokryją koszty nierefundowanej chemioterapii na oddziale onkologiczym warszawskiego Instytutu Matki i Dziecka. – Podstawą budowy naszej strategii jest społeczna odpowiedzialność biznesu. Do najważniejszych dla nas działań w tym zakresie możemy zaliczyć współpracę z MKS Będzin S.A. oraz stałą współpracę z fundacją, która opiekuje się dziećmi z chorobami nowotworowymi. Gdy usłyszeliśmy, że trener naszego klubu przekazuje swój medal na licytację, z której dochód przeznaczony będzie na wsparcie, co prawda innej fundacji, ale wciąż działającej w obszarze bardzo nam bliskim, wiedzieliśmy, że musimy się w tę licytację zaangażować – to było dla nas oczywiste – powiedziała Sabina Obwiosło-Budzyń, Właściciel Przedsiębiorstwa Budowlanego ANBUD.

Uroczyste przekazanie medalu nastąpiło 31 sierpnia w Toruniu, podczas Meczu Gwiazd ORLEN Mistrzostw Polski w Siatkówce Plażowej, z którego dochód również zasili konto Fundacji Herosi. – Cieszymy się, że zwyciężyliśmy, ponieważ duch rywalizacji w nas tkwi, a ponieważ znamy potrzeby organizacji jaką jest Fundacja Herosi, postanowiliśmy ostatecznie przekazać kwotę 15 000 zł. Szanowni Państwo, dobro powraca, dlatego nie zastanawiajmy się, gdy mamy możliwość je czynić! -zakończyła Sabina Obwiosło-Budzyń.

Siatkarki MUKS Pasek Będzin najlepsze w Radomiu!

Z rozegranego w weekend 7-8 września w Radomiu Ogólnopolskiego Turnieju Młodziczek i Kadetek będzińskie siatkarki wróciły ze złotem. W rozgrywkach udział wzięło dziesięć zespołów młodziczek i osiem zespołów kadetek.

W kategorii młodziczek I miejsce wywalczyły siatkarki MUKS Pasek Będzin, które w grupie eliminacyjnej spotkały się w półfinale z siatkarkami MOS Wola Warszawa pokonując je 2:0. Natomiast w walce o „złoto" będzinianki pokonały zawodniczki UKS Lubowidz. Dodatkowo dwie nasze zawodniczki: Zuzia Szarek i Emilia Malkiewicz otrzymały indywidualne nagrody w turnieju. Zuzia Szarek została wybrana przez trenerów i sędziów jako najwszechstronniejsza zawodniczka turnieju i otrzymała nagrodę MVP, a Emilia Malkiewicz otrzymała nagrodę najlepiej blokującej zawodniczki.

– Dziesięciodniowy obóz przygotowawczy w Wałczu (20-29 sierpnia), tydzień przygotowań na własnej sali (2-6 wrzenia), udział w ogólnopolskim turnieju w Radomiu, udział w XVII Memoriale St. Padlewskiego w Mysłowicach (13-14 września), następnie dwa tygodnie treningów techniczno-taktycznych na sali w Szkole Podstawowej nr 4 i tym sposobem zakończymy pierwszy etap przygotowań do sezonu 2019/2020, w którym celem sportowym moich podopiecznych będzie podium Mistrzostw Śląska w kategorii młodziczek – powiedział trener zespołu, Jacek Ostrowski.

Skład zespołu MUKS Pasek Będzin grający w Radomiu: Malkiewicz Emilia (kapitan zespołu), Zuzanna Szarek, Ania Sitek, Aleksandra Wróbel, Kinga Wilk, Julia Piętka, Julia Straszak, Ania Zielińska, trener: Jacek Ostrowski

Młode Piłkarskie Talenty

W WEEKEND 7-8 WRZEŚNIA NA MURAWIE BĘDZIŃSKIEGO BOISKA ODBYŁ SIĘ VI MIĘDZYNARODOWY TURNIEJ PIŁKI NOŻNEJ „MŁODE PIŁKARSKIE TALENTY". NA TURNIEJ ZAWITAŁY AŻ 24 DRUŻYNY (ZAWODNICY ROCZNIK 2010) Z CZECH, SŁOWACJI, AUSTRII, UKRAINY I POLSKI. WSZYSTKIE DRUŻYNY OTRZYMAŁY PAMIĄTKOWE MEDALE I PUCHARY, A PO ZAKOŃCZONYCH SPORTOWYCH ZMAGANIACH NA PIŁKARZY CZEKAŁ OGROMNY TORT W KSZTAŁCIE BOISKA.